Η ΦΩΝΗ ΤΩΝ Α.Μ.Ε.Α.

ΕΦΗΜΕΡΙΔΑ ΤΟΥ ΠΑΝΕΥΡΩΠΑΪΚΟΥ ΣΩΜΑΤΕΙΟΥ ΑΝΑΠΗΡΩΝ ΚΑΙ ΑΤΟΜΩΝ ΜΕ ΕΙΔΙΚΕΣ ΑΝΑΓΚΕΣ "ΣΥΝΕΡΓΑΣΙΑ - ΔΗΜΙΟΥΡΓΙΑ"

ΜΕΛΟΣ ΤΗΣ Ε.Ο.Κ.Α. (ΕΘΝΙΚΗ ΟΜΟΣΠΟΝΔΙΑ ΚΙΝΗΤΙΚΑ ΑΝΑΠΗΡΩΝ) ΜΕΛΟΣ ΤΗΣ Ε.Σ.Α.ΜΕ.Α. (ΕΘΝΙΚΗ ΣΥΝΟΜΟΣΠΟΝΔΙΑ ΑΤΟΜΩΝ ΜΕ ΑΝΑΠΗΡΙΑ)

Κωδικός 6253 ΕΛΤΑ

ΕΤΟΣ 11 ΑΡΙΘΜΟΣ ΦΥΛΛΟΥ 142 ΝΟΕΜΒΡΙΟΥ 2015 ΤΙΜΗ 0,01 EURO

ΣΥΝΑΛΛΑΓΕΣ ΜΟΝΟ ΜΕΣΩ ΚΑΡΤΑΣ ΑΠΟ ΤΟ 2016

,θα ψηφιστεί στην Βουλή το Νοέμβριο το νομοσχέδιο το οποίο αναμένεται και να εφαρμοστεί,για την αντιμετώπιση της φοροδιαφυγής θα κινούμαστε με πλαστικό χρήμα,δηλαδή μόνο μέσω κάρτας....συν.σελ.12

ΣΕ ΠΟΡΕΙΑ ΚΑΤΑΡΓΗΣΗΣ ΤΑ ΠΡΟΝΟΙΑΚΑ ΕΠΙΔΟΜΑΤΑ

Είμαστε σίγουροι πως τα προνοιακά επιδόματα, αν δεν καταργηθούν μονομιάς,θα υποστούν σοβαρότατες μειώσεις λόγω και των μνημονιακών δεσμεύσεών μας ,για ακόμα μία φορά θα δεχτούμε μεταρρυθμίσεις στις ευπαθείς ομάδες αγνοώντας τις επιπτώσεις..συν.σελ.12

ΔΙΑΜΑΡΤΥΡΙΑ ΤΩΝ ΑΜΕΑ ΕΞΩ ΑΠΟ ΤΗΝ ΒΟΥΛΗ!

Αφού η νέα κυβέρνηση αναμένεται να ψηφίσει τα νέα απάνθρωπα μέτρα του 3ου μνημονίου παραβλέποντας για ακόμη μια φορά τα άτομα με κινητικό πρόβλημα.συν.σελ2

Κύριε, Μαρινάκη.....

Το Κ.Ε.Α. Πανευρωπαικό σωματείο <<Συνεργασία - Δημιουργία>> προώθησε με τον δικό του πρωτότυπο τρόπο το αίτημα του στην ομάδα του Ολυπιακού και συγκεκρυμμένα στον πρόεδρο Κ.Βαγγέλη Μαρινάκη... συν.σελ.12

Η ΕΠΕΤΕΙΟΣ ΤΟΥ ΟΧΙ

Πέρασαν 75 χρόνια από το ιστορικό «ΟΧΙ» του τότε Έλληνα πρωθυπουργού Ιωάννη Μεταξά ως απάντηση στο τελεσίγραφο που του επιδόθηκε εξ ονόματος του Μουσολίνι, Ιταλού αρχηγού του φασιστικού καθεστώτος, με κύριο αίτημα την ελεύθερη διέλευση του ιταλικού στρατού από τα ελληνοαλβανικά σύνορα με σκοπό την κατάληψη στρατηγικών σημείων στο εσωτερικό της χώρας. Η αρνητική αυτή απάντηση πυροδότησε το ξέσπασμα του ελληνοϊταλικού πολέμου και χαράχθηκε στην ελληνική ιστορία ως η Επέτειος του «ΟΧΙ».Κάθε χρόνο η πολιτεία τιμά την ημέρα αυτή πραγματοποιώντας μαθητική και στρατιωτική παρέλαση. Οι πλατείες σημαιοστολίζονται, οι επίσημοι παίρνουν τη θέση τους στην εξέδρα περιμένοντας να πραγματοποιηθεί η παρέλαση και κάθε χρόνο γεννάται η ίδια απορία. Πως είναι δυνατόν η πλειοψηφία των μαθητών στην ερώτηση «Γνωρίζεις τι γιορτάζουμε σήμερα;» να απαντά πως δε γνωρίζει ή να μπερδεύει την επέτειο του 1940 με αυτή του 1821;.... συν.σελ.12

Η ΔΥΤΙΚΗ ΑΤΤΙΚΗ ΟΦΕΙΛΕΙ ΠΟΛΛΑ ΣΤΗΝ ΟΙΚΟΓΕΝΕΙΑ ΜΑΡΤΙΝΟΥ!!

Με την συμμετοχή της έκανε ακόμα ένα όνειρο πραγματικότητα που είχε μείνει στάσιμο για χρόνια...Ο Ι.Ν. Αγίου Δημητρίου έκανε τα εγκαίνια του..... συν.σελ.12

ΜΙΑ ΝΕΑ ΕΥΡΩΠΑΙΚΗ ΠΡΟΚΛΗΣΗ!!!

Ζητήσανε κοινές περιπολίες με την Τουρκία στο Αιγαίο,με σκοπό την αντιμετώπιση του προσφυγικού-μεταναστευτικού..... συν.σελ.5

ΕΠΙΣΚΕΨΗ ΤΟΥ ΓΑΛΛΟΥ ΠΡΟΕΔΡΟΥ ΣΤΗΝ ΑΘΗΝΑ

Στο κυρίως μενού της επίσκεψης του Φρανσουά Ολάντ στην Ελλάδα μπαίνουν το χρέος και οι επενδύσεις τους.Οι Γάλλοι επιχειρηματίες, οι φήμες και η πραγματικότητα τους για την επίσκεψη....συν σελ 5

ΠΕΖΟΔΡΟΜΙΑΚΗ.....2
ΜΑΣ ΕΝΔΙΑΦΕΡΟΥΝ.....4
ΕΠΙ ΤΟΥ ΠΙΕΣΤΗΡΙΟΥ.....5
FLASH NEWS.....6
ΑΜΕΑ ΑΝΑ ΤΟΝ ΚΟΣΜΟ.....8
ΕΛΛΑΔΑ.....10-11
ΤΟΠΟ ΣΤΑ ΝΙΑΤΑ.....13
ΤΑ ΝΕΑ ΓΙΑ ΤΟ ΠΕΡΙΒΑΛΛΟΝ..15

WEB KEANA

@IFONITONAMEA

ΔΙΑΒΑΣΤΕ ΜΑΣ ΗΛΕΚΤΡΟΝΙΚΑ
WWW.KEANA.GR

Συνεργασία Δημιουργία

ΜΙΑ ΦΟΡΑ ΚΙ ΕΝΑ ΚΑΙΡΟ

ΑΝΩΤΑΤΗ ΠΕΖΟΔΡΟΜΙΑΚΗ

Το όραμα της ελπίδας είναι απαραίτητο σε κάθε ανθρώπινη ύπαρξη και είναι αυτό που δίνει την δύναμη στους ανθρώπους να δημιουργούν ,να προσπαθούν, και να ζωγραφίζουν με τις σκέψεις τους ένα καλύτερο αύριο, απαραίτητο στην σταδιοδρομία και στην ζωή τους υπάρχουν άνθρωποι και ανθρωπάκια που χρησιμοποιώντας τα όνειρα και τις ελπίδες των συνανθρώπων καταπατώντας δικαιώματα και παροχές εκμεταλλεύονται ακόμα και τα προβλήματα τους.Δημιουργούν προϋποθέσεις για να πλουτίσουν η να κερδίσουν κάποια λάθος κοινωνικά πολιτικά ακόμα και ανθρώπινα δικαιώματα.Ο άνθρωπος ξεχωρίζει από τα ζώα με την νοημοσύνη και την συμπεριφορά του ,τα ζώα πάλι είναι ποιο κατανοητά και ποιο ανθρώπινα αφού ακόμα και αυτά μας επιτίθενται αλλά τουλάχιστον δεν μας εκμεταλλεύονται,ζώων μπορεί να είμαι κι εγώ και να μην το ξέρω.Εσείς θα μου πείτε γιατί εγώ ο μικρούλης και αόρατος και ταλαίπωρος ζωντανός με οράματα που κατασπαράζουν εμένα και την προσωπικότητα μου.Είμαι ένα άγριο αύριο λοιπόν,που τρώω εμένα με τις πραξεις και τα έργα μου; Με παγιδεύει το σύστημα της γραφειοκρατίας.....συνεχίζεται...

ΔΙΑΜΑΡΤΥΡΙΑ ΑΤΟΜΩΝ ΜΕ ΑΝΑΠΗΡΙΑ ΣΤΗΝ ΒΟΥΛΗ

συν απο σελ.1 Συγκέντρωση διαμαρτυρίας πραγματοποιούν άτομα με αναπηρία, έξω από τη Βουλή. Αφορμή οι περικοπές στα μικρά επιδόματα στις συντάξεις και στους μισθούς έχουν εξαντλήσει κάθε δυνατότητα διαλόγου με την κυβέρνηση.Ο Σύλλογος Παραπληγικών με επιστολή του στον πρωθυπουργό αναφέρει ότι το μηνιαίο κόστος διαβίωσης ενός τετραπληγικού προσδιορίζεται σε περισσότερα από 3000 ευρώ ακόμα και όταν το φροντίζει και συγγενικό πρόσωπο.Οι διαμαρτυρόμενοι καλούν τον πρωθυπουργό να εξαιρέσει τα άτομα με αναπηρία απο ολες τις επίπονες μεταρυθμίσεις ,διότι προσβάλλονται τα δικαιώματα τους που δικαιούνται.

ΚΕΑ: Συλλογή και διανομή τροφίμων σε οικογένειες που το έχουν ανάγκη

Στην προσπάθεια μας να βοηθήσουμε οικογένειες που πραγματικά έχουν ανάγκη ,στο κέντρο εργασίας αναπήρων συλλέγουμε τρόφιμα και είδη πρώτης ανάγκης με σκοπό την παράδοση τους σε άτομα που τα χρειάζονται .Εν μέσω κρίσης υπάρχουνε οικογένειες που δεν έχουν τα βασικά για να περάσουν την καθημερινότητα τους , είναι δίπλα μας και δε τους ακούμε ,είναι μπροστά μας και πολλές φορές δεν τους βλέπουμε,αλλά υπάρχουνε και περνάνε δύσκολες στιγμές.Η Συλλογή τροφίμων γίνεται με στήριξη εταιριών ,όπως η **ΠΡΟΚΤΕΡ ΚΑΙ ΓΚΑΜΠΛ & ΦΛΕΡΓΙΑΝΟΣ που στηρίζει το έργο μας** για την αντιμετώπιση της φτώχιας και της σημερινής κατάστασης που έχει φτάσει η κοινωνία μας. Όλοι μαζί λοιπόν να συνεισφέρουμε με την προσφορά μας και να δώσουμε χαρά σε οικογένειες που τον έχουν ανάγκη, αν σου περισσεύει κάτι μην το πετάς ,μην το αγνοείς κάποιοι το χρειάζονται και θα τους φανεί χρήσιμο ,ας δώσουμε χαρά σε άτομα τα οποία πραγματικά μας χρειάζονται,η συνεργασία και η ένωση εταιριών μπορεί να συμβάλλει και να μειώσει σημαντικά τα θέματα κάθε σπιτιού εν μέσω κρίσης ,γιαυτό όλοι μαζί μπορούμε να συνεισφέρουμε και από κάτι που θα πιάσει τόπο και θα δρομολογηθεί όπου υπάρχει ανάγκη.

Η ΦΩΝΗ ΤΩΝ ΑΜΕΑ
ΑΝΕΞΑΡΤΗΤΗ ΜΗΝΙΑΙΑ ΕΦΗΜΕΡΙΔΑ

Τήλ:. 210 2480235 - Fax: 210 2470341
Κίν: 6937598459
Ιστοσελίδα: www.keana.gr
E-mail: ifonitonamea@gmail.com

ΙΔΙΟΚΤΗΤΗΣ
Πανευρωπαικό Σωματείο Ατόμων με αναπηρίες
<<ΣΥΝΕΡΓΑΣΙΑ - ΔΗΜΙΟΥΡΓΙΑ>>

Εκδότης:
Γ.Ρεθυμιωτάκης

Έδρα:Κρητικού Πελάγους 1,Πάρκο πόλης Φυλή (Ανω Λιόσια)
Τ.Κ.13341 Τ.Θ.: 46015

Αρχισυντάκες:
Γ.Ρεθυμιωτάκης

Συνεργάτες:
Χ.Πινίρος - Ε.Τσεβά - Β.Νικοπούλου

ΕΤΗΣΙΕΣ ΣΥΝΔΡΟΜΕΣ ΑΤΟΜΑ ΜΕ ΑΝΑΠΗΡΙΑ ΣΥΛΛΟΓΟΙ ΔΗΜΟΙ ΕΤΑΙΡΙΕΣ,ΟΡΓΑΝΙΣΜΟΙ,ΝΟΣΟΚΟΜΕΙΑ: 200€
ΙΔΙΩΤΕΣ 60€

ΑΡΙΘΜΟΙ ΛΟΓΑΡΙΑΣΜΩΝ
Εθνική τράπεζα: 074/001320-02
Alpha Bank: 243 00 2002 000960

ΚΥΚΛΟΦΟΡΕΙ ΚΑΙ ΣΕ ΕΛΛΗΝΙΚΕΣ ΑΠΟΙΚΙΕΣ ΤΟΥ ΕΞΩΤΕΡΙΚΟΥ
Οι συνεργάτες μέλη του συλλόγου Α.Μ.Ε.Α που είναι η όχι δημοσιογράφοι αρθρογραφούν αφιλοκερδώς.Απαγορεύεται η αναδημοσίευση του περιεχομένου χωρίς την έγγραφη άδεια του εκδότη.Χειρόγραφα δημοσιεύματα η όχι δεν επιστρέφονται.Υπογεγραμμένα άρθρα δεν εκφράζουν-κατ'ανάγκη τις απόψεις της εφημερίδας

... ΚΑΙ ΚΑΡΤΕΣ ΔΕΧΟΜΑΙ

* αφορά κάρτες χρεωστικές, πιστωτικές και προπληρωμένες με το σήμα MasterCard, VISA, Maestro & JCB.

Εσείς... πότε θα βάλετε i-bank POS;

Αν είστε επαγγελματίας, η Εθνική Τράπεζα σας δίνει τη δυνατότητα να αυξήσετε την ανταγωνιστικότητά σας και να βελτιώσετε το επίπεδο εξυπηρέτησης της πελατείας σας, αξιοποιώντας το σύγχρονο τρόπο πληρωμής i-bank POS.
Το τερματικό της Εθνικής Τράπεζας που δέχεται κάρτες όλων των τραπεζών*.
Υποβάλετε την αίτησή σας στην Εθνική Τράπεζα και σε λίγες μέρες το τερματικό i- bank POS θα είναι δικό σας, έτοιμο να δεχθεί τις συναλλαγές σας. Για εύκολες, απλές και ασφαλείς πληρωμές!

Πληροφορίες στα Καταστήματα της Εθνικής Τράπεζας και στο www.ngb.gr

i-bank NBG GROUP

ΕΘΝΙΚΗ ΤΡΑΠΕΖΑ

ΜΑΣ ΕΝΔΙΑΦΕΡΟΥΝ

Συνεχίζεται η δωρεάν μεταφορά Αμέα με τα κτέλ.Συνεχίζονται οι δωρεάν μεταφορές των ατόμων με αναπηρία στα μέσα μαζικής μεταφοράς και συγκεκριμένα στα ΚΤΕΛ όπου οι επιβάτες με κινητικό πρόβλημα και αναλογικά του ποσοστού αναπηρίας δικαιούνται να μην πληρώνουν εισιτήριο μεταφοράς.Στα τέλη του 2014 αυτή η σύμβαση είχε λήξει,σύμφωνα με το υπουργείο μεταφορών είναι ενα προνόμιο δεν πρέπει να καταργηθεί.

Επείγοντα θέματα εκπαιδευτών ΑμεΑ.Δέν εντάσσουν εκπαιδευτικούς στα ειδικά σχολεία των Αμέα,με αποτέλεσμα να συνεχίζονται τα κενά,οι ειδικοί δάσκαλοι θα πρέπει να περάσουν μία διαδικασία για κριθούν κατάλληλοι και διδάξουν στο ειδικό σχολείο όπως και να γίνει ένταξη ανάλογα ωραρίων, για εξοικονόμηση χρημάτων του κράτους.Αδρανοποίηση απο το υπουργείο με σταθερά αργές κινήσεις,άραγε πότε θα λυθούν αυτά τα προβλήματα για να μπορούν να έχουν την πλήρης μάθηση χωρίς τις επιβραδύνσεις που προκαλεί το κράτος,όταν θα έχει τελειώσει η φετινή χρονιά αναρωτιόμαστε.

Μειώσεις στις συντάξεις των Αμέα

Διαδηλώσεις κάνουν στο κέντρο της Αθήνας,λόγω μείωσης των συντάξεων. Αμέα,η πολιτεία για ακόμα μία φορά τους γυρνά τη πλάτη παρασύροντας τους με μειώσεις,καινούργια μέτρα κλπ. Απο το νέο μνημόνιο αφήνοντας τους στην τύχη τους.Κανείς δε περίμενε απο μία κυβέρνηση αριστεράς να κάνει συζητήσεις για μειώσεις σε άτομα με χρόνιες παθήσεις οι οποίοι δεν παίρνουν οτι δικαιούνται και οτι τους αναλογεί,δείχνοντας για ακόμα μία φορά το σκληρό πρόσωπο στην κοινωνία.Διαμαρτυρόμενοι προσπαθούν να διεκδικήσουν αυτά που πρέπει να τους χορηγεί το κράτος διότι το δικαιούνται και δεν εχει κανείς δικαίωμα να τα στερεί.

Διαμαρτυρίες απο φοιτητές Αμέα.Διαμαρτυρία πραγματοποιούν στην Νομική σχολή οι φοιτητές Αμέα οι οποίοι για να έχουνε δωρεάν πάρκινγκ θα πρέπει να πληρώσουν το ποσό των 20 ευρώ μηνιαίως για να τους χορηγηθεί.Θεωρούν απάνθρωπο και αδιανόητο να επιβαρύνονται χρηματικά σε πράγματα που πρέπει να τους χορηγούνται ούτως η άλλως και τα δικαιούνται.Όποιος λοιπόν θέλει μία θέση πάρκινγκ στο κτήριο θα καλείται να πληρώσει αυτό το πόσό μηνιαίως γι'αυτό και εκείνοι αρνούνται και συνεχίζουν τη διαμαρτυρία με σκοπό να βρεθεί λύση και να καταργηθεί αυτό το τελείως αδιανόητο ποσό για μία θέση πάρκινγκ.

ΠΡΟΣΤΙΜΟ ΣΕ ΠΑΡΑΒΙΑΣΗ ΠΑΡΚΙΝΓΚ ΑΜΕΑ Μετά από δύο χρόνια απουσίας, οι δημοτικοί αστυνομικοί επιστρέφουν στους δρόμους της Αθήνας.Οι δημοτικοί αστυνομικοί θα βεβαιώνουν παραβάσεις και θα επιβάλλουν τα αντίστοιχα πρόστιμα και κυρώσεις για παραβίαση της στάθμευσης, παράνομη και αντικοινωνική στάθμευση σε πεζόδρομους, πλατείες και ράμπες ΑμεΑ, παράνομη κατάληψη δημοσίου χώρου με τραπεζοκαθίσματα κ.ά. Η Δημοτική Αστυνομία θα δέχεται τις καταγγελίες των πολιτών μέσω της Γραμμής του Δημότη στο πλαίσιο της αντιμετώπισης παράνομης στάθμευσης & διευκόλυνση των ΑμέΑ,στο στόχαστρο μπαίνουν οι παράνομοι πολίτες που παρκάρουν πάνω στον ειδικό σηματοδότη.Πρόστιμο θα επιβάλλεται κατευθείαν και μέσω της καταγγελίας του πολίτη που θα γίνεται είτε τηλεφωνικά ,είτε μέσω ίντερνετ,θα πραγματοποιείτε διευκρίνιση της καταγγελίας και έπειτα οι αρχές θα προχωράνε στο ανάλογο πρόστιμο.

Διαμαρτυρία ΑΜΕΑ στο υπουργείο Εργασίας Συγκέντρωση διαμαρτυρίας πραγματοποίησε η Εθνική Ομοσπονδία Τυφλών έξω από το υπουργείο Εργασίας με αίτημα την προστασία των ασφαλιστικών, προνοιακών και φορολογικών δικαιωμάτων εν όψει της ψηφοφορίας για τα νέα επίπονα μέτρα που αναμένονται να ψηφιστούν.Η Συγκέντρωση έγεινε με σκοπό να ζητήσει να προστατεύσει τα δικαιώματα των αμέα απο το νέο σκληρό μνημόνιο που περιλαμβάνει σκλήρά μέτρα.Καλούν όλους τους πολίτες να στηρίξουν την διαμαρτυρία και να στηρίξει στον αγνώνα να διαδηλώσουμε όλοι μαζί.

Περιπολικό σταθμευμένο σε πάρκιγνκ ΑμέΑ,δεν υπάρχει αμφισβήτηση οτι οι αστυνομικοί κινούνται με αναπηρικό καροτσάκι καθώς η θέση του πάρκιγκ αυτό προβλέπει.Τι να πεί κανείς οταν βλέπει την ίδια την αστυνομία να δίνει τέτοια παραδείγματα στη κοινωνία,η μήπως είναι ένα καινούργιο μέτρο που αναμένεται να επεκταθεί.Οι νόμοι του κράτους κύριοι και τα δείγματα της αξιοπρέπειας.

ΣΕΛΙΔΑ 4

Επί του πιεστηρίου...

ΔΕΝ ΛΕΙΤΟΥΡΓΟΥΝ ΤΑ ΣΧΟΛΕΙΑ

Τα δημόσια σχολεία δεν λειτουργούν λόγω ελλείψεις εκπαιδευτικών,**τα ιδιωτικά πάλι ετοιμάζονται να κλείσουν με .την παράλογη αύξηση του ΦΠΑ**.Όλα αυτά μαζί φτιάχνουν στην χώρα μας το δωρεάν σύστημα παιδείας για να μάθουν τα παιδιά μας γράμματα ,εγώ πάλι πως έχω την εντύπωση ότι όταν ανοίξουν τα σχολεία θα έχει τελειώσει η σχολική χρονιά και όσοι καταφέρουν να πάρουν το απολυτήριο τους **από αυτά που έμαθαν** με κλειστά μάτια, και με κλειστά σχολεία θα είναι οι επιστήμονες της **καταστροφής** ,της **διαπλοκής** ,και της **διαφθοράς** που θα κάνουν τα πράγματα ακόμα χειρότερα.Για όλα αυτά την ευθύνη δεν φέρουν μόνο οι μεγάλοι, ευθύνη έχουν και οι μικροί γιατί κανένα δέντρο δεν στηρίζεται στους καρπούς ,στα φύλλα και στο κορμό αν δεν έχει γερές ρίζες να το κρατήσουν .**Οι ρίζες χάθηκαν** και ότι έχει απομείνει είναι πάνω απο αυτές και το κενό που δημιουργείτε πολλαπλασιάζεται και καταστρέφει **ελπίδες ,όνειρα ,ιδανικά και τον πολιτισμό μας.**Εμείς λοιπόν που διδάξαμε τον πολιτισμό παγκοσμίως βρισκόμαστε τώρα στο χειρότερο σημείο εκπαίδευσης με λάθος συστατικά με απεργίες με φορολογίες και με πάρα πολλά άλλα βλαβερά παραδείγματα για τα παιδιά μας .Το αποτέλεσμα είναι εντελώς μα εντελώς παράλογο, οι μισοί επιστήμονες που μαθαίνουν γράμματα με τον παραπάνω τρόπο φτιάχνουν καφέδες και οι άλλοι μισοί τους κουβαλάνε με τα μηχανάκια (ντελίβερι δηλαδή), ντρέπομαι για όλο αυτό το χάλι που βλέπω λυπάμαι όμως γιατί κι'εγώ δεν μπορώ να κάνω αλλιώς και ακολουθώ το ρυθμό της ζωής που καθορίζουν άλλοι για μένα,για σένα,και για όποιον έχει λίγο φιλότιμο και σκέφτεται ακόμα αυτή τη χώρα που σιγά σιγά χάνεται με τον ποιο άδικο τρόπο.

ΜΙΑ ΝΕΑ ΕΥΡΩΠΑΪΚΗ ΠΡΟΚΛΗΣΗ!

συν.απο σελ.1.....για ακόμα μία φορά ξεφεύγουν οι προτάσεις της ΕΕ, ζητώντας απο την Ελλάδα να συμφωνήσει για κοινή φύλαξη του Αιγαίου.Συνειδητοποιούμε όλοι μας ότι είναι μία κίνηση λάθος που θα μετατρέψει μακροπρόθεσμα το πρόβλημα του προσφυγικού σε πρόβλημα Ελληνικό.Ενώ η κομισιόν το προηγούμενο διάστημα αρνιότανε πως υπήρχε τέτοιο θέμα συζήτησης,μόλις χθές ανακοινώθηκε ως πρόταση απο τον Ζαν Κλόντ Γιούνγκερ ως μέρος της πρότασης για το προσφυγικό και περιορισμό των μεταναστευτικών ροών προς την Ευρώπη.Την ίδια ώρα η Τουρκία ζητάει απο την ΕΕ την ανάκληση της συνθήκης Σέγκεν για τους Τούρκους Πολίτες η οποία θα επιτρέψει την ελεύθερη διακίνηση τους στην ΕΕ, όπως επίσης και 3-4 δις για να αποδεχθούν την πρόταση της ΕΕ για το προσφυγικό .Ετσι για ακόμα μία φορά δόθηκε η ευκαιρία στην Τουρκία να θέτει όρους που εξυπηρετούν τους επιθετικούς και κυριαρχικούς της στόχους στην ευρύτερη περιοχή της Ανατολικης Ευρώπης και στο Αιγαίο με μακροπρόθεσμες αρνητικές συνέπειες.Η Κυβέρνηση αρνείται και δια στόματος του Ν.Κοτζιά απέρριψε την πρόταση τόσο της ΕΕ όσο και της κομισιόν,και απο ότι φαίνεται υπάρχει και η σύμφωνη γνώμη πάνω σ'αυτη τη θέση τόσο του Προέδρου της δημοκρατίας όσο και των άλλων πολιτικών κομμάτωνΑλλα το χειρότερο σενάριο είναι ότι μετά από τις τόσο πολλές Τουρκικές ταινίες που βλέπουμε καθημερινώς στη τηλεόραση ,τώρα θα τους έχουμε και στα σπίτια μας, δηλαδή τον Έλληνα ποιος θα τον ρωτήσει αν θέλει, και ποιος θα τον προστατέψει.

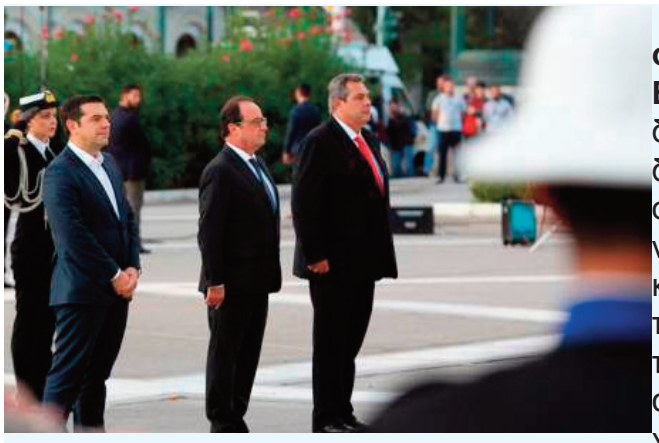

συν απο σελ 1. **Επίσκεψη Ολάντ στην Ελλάδα,**τα μέτρα δρακόντεια αφού οι δρόμοι που θα περάσει θα κλείσουν,αστυνομικοί με πολιτικά θα κυκλοφορούν γύρω του, και γενικά επικρατεί μία υψηλού είδους ασφάλεια,θα υπάρχουν και 2,500 αστυνομικοί, η επίσκεψη του Ολάντ είναι στο πλαίσιο αντιμετώπισης και συζήτησης του μεταναστευτικού όσο και τις αποφάσεις που καλούμαστε να πάρουμε σχετικά με τις νέες προκλητικές μεταρρυθμίσεις επίσης θα γίνει συζήτηση για το χρέος και την αναδιαπραγμάτευση του.Στην επίσκεψη του ο Γάλλος πρόεδρος ανέφερε πως πρέπει να γίνει σημαντική συζήτηση για το χρέος της Ελλάδας,ενώ δεν διστάσανε κάποιοι να πούνε πως "Η Ελλάδα είναι ένα μαγαζί" οπότε και ο Ολάντ ήρθε με στόχαστρο την ενέργεια και τους αυτοκινητόδρομους.

συν απο σελ.1 **Σε πορεία κατάργησης τα προνοιακά επιδόματα** Πιθανότατα θα τεθούν εισοδηματικά κριτήρια ώστε να περιοριστούν δραστικά οι δικαιούχοι.Όμως ακόμη και για αυτούς το ποσό του προνοιακού επιδόματος θα βαίνει μειούμενο.Στην ίδια πορεία, περιορισμού – κατάργησης των προνοιακών επιδομάτων θα οδηγηθούμε και στην περίπτωση που θα επιλεγεί να ανατεθεί η ευθύνη διαχείρισης τους στους ΟΤΑ.Αν συμβεί κάτι τέτοιο είναι σίγουρο πως η επιβάρυνση των προϋπολογισμών των ΟΤΑ θα τους αναγκάσει να προχωρήσουν σε αυξήσεις των τελών όλων των δημοτών, δημιουργώντας αρκετού τύπου αντιπαραθέσεις.

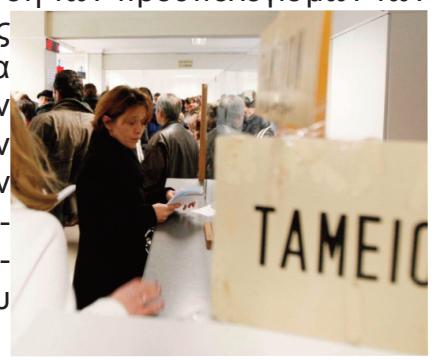

FLASH NEWS

Νέο πρόγραμμα του ΕΣΠΑ ανοίγει μέσα στον Νοέμβριο και θα δίνει στους δικαιούχους επιδότηση σε ανέργους του ΟΑΕΔ, έως και 100% για να εργαστούν ως αυτοαπασχολούμενοι Το πρόγραμμα θα φέρει το όνομα "Ενίσχυση της Αυτοαπασχόλησης Πτυχιούχων Τριτοβάθμιας Εκπαίδευσης" από το Επιχειρησιακό Πρόγραμμα Ανταγωνιστικότητα - Επιχειρηματικότητα - Καινοτομία (ΕΠΑνΕΚ) του ΕΣΠΑ 2014-2020 Το πρόγραμμα, σύμφωνα με τα dikaiologitika.gr, θα ενισχύσει πτυχιούχους τριτοβάθμιας εκπαίδευσης, οι οποίοι έχουν γεννηθεί πριν την 1η Ιανουαρίου 1991, "για την έναρξη ή υποστήριξη της άσκησης επαγγελματικής δραστηριότητας συναφούς με την ειδικότητά τους και την οργάνωση αυτοτελούς επαγγελματικού χώρου". Οι επενδυτικές προτάσεις που θα υποβληθούν θα έχουν επιχορηγούμενο προϋπολογισμό από 5.000 ευρώ έως 25.000 ευρώ και το ποσοστό ενίσχυσης ορίζεται στο 100%

Εισαγωγή υποψηφίων με σοβαρές παθήσεις σε ΑΕΙ-ΤΕΙ έτος 2015-2016 Από το Υπουργείο Παιδείας και Θρησκευμάτων υπενθυμίζεται ότι οι υποψήφιοι που πάσχουν από σοβαρές παθήσεις και θέλουν να εισαχθούν σε Σχολές ή Τμήματα της Τριτοβάθμιας Εκπαίδευσης σε ορισμένο αριθμό θέσεων, καθ΄ υπέρβαση του αριθμού εισακτέων, για το ακαδημαϊκό έτος 2015-2016 θα πρέπει να απευθυνθούν σε μία από τις ειδικές επταμελείς επιτροπές, που έχουν συσταθεί σε συγκεκριμένα Δημόσια ή Πανεπιστημιακά Νοσοκομεία, προκειμένου να αποκτήσουν το πιστοποιητικό διαπίστωσης της πάθησής τους.

Τρίτος νεκρός από την κακοκαιρία στην Αττική. Πέθανε μόνος και αβοήθητος Μετά τον άνδρα στο Μενίδι που εγκλωβίστηκε με τη μητέρα του στο αυτοκίνητό του, έσωσε εκείνη αλλά δεν κατάφερε να σώσει τον εαυτό του και τη νεαρή γυναίκα στο Καματερό, η σορός της οποίας βρέθηκε το περασμένο Σάββατο στη Φρεαττύδα, ακόμη ένας άνθρωπος ήρθε να προστεθεί τους νεκρούς από την κακοκαιρία που έπληξε την προηγούμενη εβδομάδα (Πέμπτη και Παρασκευή) την Αττική και ειδικά τα δυτικά της προάστια.Στις παρυφές ρέματος του Κηφισιού στο Μενίδι, 100 μέτρα από τον κόμβο «Λαϊνόπουλου», βρέθηκε το άψυχο σώμα ενός 61χρονου άνδρα, πατέρα ενός ανήλικου παιδιού,του τρίτου νεκρού της κακοκαιρίας.

Εθνική σύνταξη 384 ευρώ – Νέος τρόπος υπολογισμού. Ποιες συντάξεις θα μειωθούν Εθνική σύνταξη στα 384 ευρώ και εφαρμογή ενιαίων κανόνων για όλους τους συνταξιούχους μέσω ενός νέου τρόπου υπολογισμού των συντάξεων. Είναι το σχέδιο του υπουργού Εργασίας Γιώργου Κατρούγκαλου όπως το παρουσίσε στην συνεδρίαση της Πολιτικής Γραμματείας του ΣΥΡΙΖΑ, παρουσία του πρωθυπουργού Αλέξη Τσίπρα.Η εθνική σύνταξη που εισηγείται ο Γ. Κατρούγκαλος κινείται στο όριο της φτώχειας (το οποίο καθορίζεται στο 60% του μέσου εισοδήματος στη χώρα) και θα ανέρχεται στα 384 ευρώ.Όπως υπογράμμισε ο αρμόδιος υπουργός οι κανόνες αναπλήρωσης θα είναι ενιαίοι παντού, τόσο στον ιδιωτικό όσο και στο δημόσιο τομέα, ενώ θα υπάρξει ρήτρα ανάπτυξης.

Συντάξεις Δημοσίου οριστικό τέλος στην 35ετία ή στην 37ετία στο δημόσιο. Από το 2022 και μετά ακόμη και όσοι έχουν υπηρετήσει για 40 χρόνια στο δημόσιο, θα φεύγουν στη σύνταξη στα 62, το έγκλημα της αύξησης των ορίων.

τη δημιουργία 104.000 θέσεων απασχόλησης για ανέργους, προγραμματίζει το Υπουργείο Εργασίας, μέσω της υλοποίησης 12 νέων προγραμμάτων απασχόλησης και σε χρονικό ορίζοντα εντός έξι μηνών. Τα προγράμματα θα απευθύνονται στους δυναμικούς τομείς της ελληνικής οικονομίας προς ενίσχυση των επιχειρήσεων στην παροχή εγγυημένης απασχόλησης με την προϋπόθεση όμως ότι ένα ποσοστό των ανέργων θα συνεχίσει να εργάζεται και μετά τη λήξη των δράσεων.Στο πλαίσιο επέκτασης της μαθητείας τα προγράμματα περιλαμβάνουν εγγυημένη απασχόληση από 6 έως 12 μήνες. Σε αυτά τα προγράμματα δίνεται έμφαση στις κοινωνικές ομάδες που πλήττονται περισσότερο από την ανεργία όπως σε μακροχρόνια ανέργους,πάνω από 50 και γυναίκες.

Τέλη κυκλοφορίας: Αυξήσεις μέχρι και 200 ευρώ ετησίως! Μέχρι και τα 200 ευρώ ετησίως θα φτάσουν οι αυξήσεις στα τέλη κυκλοφορίας, σύμφωνα με πληροφορίες γνωστού τηλεοπτικού σταθμού. Το υπουργείο Οικονομικών θα περάσει διάταξη για παράταση, πιθανόν μέχρι τις 20 Νοεμβρίου, για ένταξη στο καθεστώς ΦΠΑ των επιχειρήσεων που παρέχουν εκπαιδευτικές υπηρεσίες για να βρεθούν ισοδύναμα, που θα είναι τα τέλη κυκλοφορίας.

Έρευνες για πάνω από 40 αγνοούμενους πρόσφυγες στο Αιγαίο Με αμείωτους ρυθμούς συνεχίζονται από θάλασσα και αέρα οι έρευνες για τον εντοπισμό πάνω από 40 αγνοούμενων προσφύγων που χάθηκαν στη θάλασσα στην προσπάθειά τους να διασχίσουν το Αιγαίο. Στους 11 οι νεκροί, μεταξύ των οποίων οκτώ παιδιά, σε περιστατικά που σημειώθηκαν σε Λέσβο, Σάμο και Αγαθονήσι.Οι έρευνες έχουν επικεντρωθεί στο ναυάγιο που σημειώθηκε σε θαλάσσια περιοχή βόρεια της Λέσβου, όπου αγνοούνται περίπου 38 άτομα. Το ξύλινο σκάφος στο οποίο επέβαιναν οι πρόσφυγες ανατράπηκε, με αποτέλεσμα να χάσουν τη ζωή τους δύο αγόρια και ένας άνδρας. Τουλάχιστον 242 άτομα έχουν διασωθεί..

Πότε θα δοθούν επίδομα σίτισης και οικογενειακά επιδόματα Δείτε αναλυτικά τις ημερομηνίες και τα ποσά που θα λάβουν οι δικαιούχοι.Την Παρασκευή 30 Οκτωβρίου, πρόκειται να ενεργοποιηθεί για τέταρτη φορά η Κάρτα Αλληλεγγύης για τους δικαιούχους, μέσω της οποίας δίνεται το επίδομα σίτισης. Συγκεκριμένα, θα πιστωθεί το ποσό των 16,3 εκατ. ευρώ, για 145.357 δικαιούχους, οι οποίοι υπολογίζεται ότι αντιστοιχούν σε 349.826 ωφελούμενους, μέλη των οικογενειών τους.

Μεγάλες καθυστερήσεις στην καταβολή των οικογενειακών επιδομάτων, αφού αν και έπρεπε να έχουν πιστωθεί στους λογαριασμούς των δικαιούχων τα σχετικά ποσά εδώ και ημέρες, αυτό δεν έχει γίνει. Ταυτόχρονα η κυβέρνηση δεν δίνει μια σαφή απάντηση.Η τρίτη δόση έπρεπε να έχει καταβληθεί ήδη από τις 20 Οκτωβρίου.

ΜΑΡΑΓΙΑ ΝΑΚΟΥ
Επιμέλεια

ΔΙΑΧΕΙΡΙΣΗ ΕΥΡΩΠΑΪΚΩΝ ΠΡΟΓΡΑΜΜΑΤΩΝ ΔΙΕΚΔΙΚΟΝΤΑΣ ΕΝΑ ΚΟΜΜΑΤΙ ΑΠΟ ΤΗΝ ΕΥΡΩΠΗ ΤΟΥ ΑΥΡΙΟ

Με μεγάλη επιτυχία διεξαχθεί στην Αθήνα την Πέμπτη 8 Οκτωβρίου στο Divani Caravel Hotel το σεμινάριο Διαχείριση Ευρωπαϊκών Προγραμμάτων από την εξειδικευμένη εταιρεία στο χώρο Abpm.

Η Εταιρεία Advanced Business Process Management – Abpm, έχει μακροχρόνια εμπειρία στην Οργάνωση Επιχειρήσεων και διαθέτει δυναμικό συμβούλων, με μεγάλη εργασιακή εμπειρία σε διευθυντικές θέσεις μεγάλων ελληνικών και πολυεθνικών εταιρειών. Διαθέτει εκπαιδευτική εμπειρία τόσο στην διεξαγωγή ανοικτών σεμιναρίων αλλά και ενδοεπιχειρησιακών σεμιναρίων. Ειδικότερα τα στελέχη της έχουν ασχοληθεί με τους τομείς των Χρηματοοικονομικών και Λογιστικών Λειτουργιών καθώς και της Διαχείρισης και Ανάπτυξης Ανθρωπίνων Πόρων. Επίσης διαθέτουν σημαντική εμπειρία στον τομέα του Στρατηγικού Management και του Ανασχεδιασμού Επιχειρήσεων. **Το σεμινάριο διεξήχθη με σκοπό την απόκτηση γνώσης και δεξιοτήτων από τους συμμετέχοντες, ώστε να αξιοποιούν τις ευκαιρίες χρηματοδότησης από τα Ευρωπαϊκά Προγράμματα**. Συγκεκριμένα, αποκτούν κατάλληλα εφόδια για να εντοπίζουν προσκλήσεις προτάσεων, να αναζητούν διακρατικούς και εθνικούς εταίρους, να συγγράφουν ανταγωνιστικές προτάσεις έργων που **υποβάλλονται απ' ευθείας στις Βρυξέλλες**,να διαχειρίζονται τα εγκεκριμένα έργα με ποιότητα και αξιοπιστία, ώστε να ανταποκρίνονται πλήρως σε πιθανό εξωτερικό έλεγχο της Ε.Ε. και να οργανώνουν ένα αποτελεσματικό γραφείο Ευρωπαϊκών Προγραμμάτων για έναν οργανισμό.Με ιδιαίτερη ανάλυση με απλά παραδείγματα των σχετικών αιτήσεων υποβολής και αναφορά στα προβλήματα που αντιμετωπίζονται στην πράξη, καθώς και στις προσφορότερες τεχνικές πρόληψης και επίλυσής τους. Οι συμμετέχοντες ενημερώνονται από την Abpm για τις υπάρχουσες ευκαιρίες Ευρωπαϊκών Προγραμμάτων, παρέχοντας υποστήριξη για την αξιολόγηση των δυνατοτήτων αξιοποίησης τους από τους ενδιαφερόμενου.

Ποιοί μπορούν να παρακολουθήσουν τέτοιας μορφής σεμινάρια.Σεμινάρια όπως αυτό απευθύνονται σε στελέχη επιχειρήσεων, Οικονομικούς Διευθυντές, υπεύθυνους διαχείρισης κοινοτικών προγραμμάτων, συμβούλους επιχειρήσεων σε μη κερδοσκοπικούς οργανισμούς Μ.Κ.Ο. και φυσικά σε πρόσωπα που ασχολούνται ήδη ή επιθυμούν να ασχοληθούν επαγγελματικά με την υλοποίηση ευρωπαϊκών προγραμμάτων.Η κυρία **Αμπατζή Λήδα** ήταν η επικεφαλής εισηγήτρια του σεμιναρίου. **Είναι μια χαρισματική προσωπικότητα και διακεκριμένο στέλεχος της Abpm με ιδιαίτερα σημαντικό βιογραφικό** (M.Sc. in Economics, Queen Mary College, University of London. Post Graduate Certificate in Economics and Econometrics, University of Southampton – Εξειδίκευση σε διεθνή οικονομικά και τραπεζικά θέματα. Μέλος της ομάδας επεξεργασίας οριζόντιων μελετών του χρηματοδοτικού εργαλείου JESSICA της DG Regio της Ευρωπαlκής Επιτροπής.) Η κυρία **Αμπατζή Λήδα μας δηλώνει ότι στους δύσκολους καιρούς που βιώνει η χώρα μας αλλά και η Ευρώπη γενικότερα το γενικό οικονομικό καθεστώς και οι συνθήκες δεν θα πρέπει να μας απογοητεύουν αλλά να μας πεισμώνουν περισσότερο μέσα απο νέους στόχους για ένα καλύτερο αύριο.**

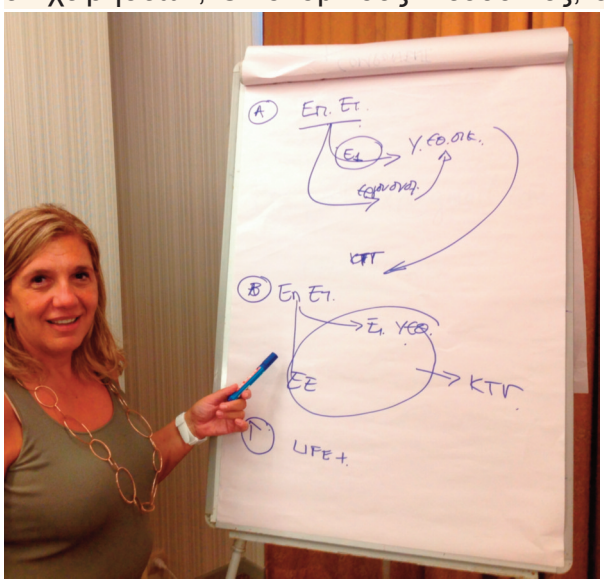

Όραμα & Αποστολή Η πρωτοπορία και η καινοτομία της εταιρεία Abpm στους τομείς που δραστηριοποιείται την κάνουν να επιδιώκει να παρέχει απλά και λειτουργικά εργαλεία στους ενδιαφερομένους της πελάτες, τα οποία θα τους βοηθήσουν στην προσωπική και επαγγελματική τους ανάπτυξη.Η Αποστολή των στελεχών: Να παρέχουν υπηρεσίες υψηλού επαγγελματικού επιπέδου, ξεκινώντας από την εκπαίδευσή τους (θεωρία) και φθάνοντας μέχρι την πρακτικη εφαρμογή (πράξη), μέσω συγκεκριμένων παραδειγμάτων και εφαρμογών.Να παρέχουν υπηρεσίες προστιθέμενης αξίας, ενισχύοντας την γνώση και τις επαγγελματικές δεξιότητες των πελατών της Abpm και να βρίσκεται πάντα δίπλα τους.**Καταθέτοντας την προσωπική μου άποψη** η αξιοποίηση - παροχή πληροφοριών μέσο των Project Management για την Οικονομική Διαχείριση αλλά και τη Διαχείριση των Έργων που εκτελούνται στα πλαίσια των Ευρωπαϊκών Προγραμμάτων, από πλευράς της Abpm καθιστά το εν λόγω έργο-πρόταση ελπιδοφόρο και κατά επέκταση ενδεχόμενος ποιο προσοδοφόρο δίνοντας όσα περισσότερα χρειάζεται μέσω της τεχνογνωσία που διαθέτει . Στα πλαίσια της σχεδίασης του έργου και μέσα από όλη την διεκπεραίωση διαδικασιών που χρειάζεται να ακολουθηθεί για την κατάθεση του στην Ευρωπαϊκή Κοινότητα και για την μέγιστη διεκδίκηση της επιτυχία του .

ΑμεΑ ΑΝΑ ΤΟ ΚΟΣΜΟ

Επιμέλεια: Βασιλική Νικοπούλου

ΠΡΩΤΟΣ ΣΤΟ ΠΑΓΚΟΣΜΙΟ ΠΡΩΤΑΘΛΗΜΑ ΣΤΙΒΟΥ ΑΜΕΑ

Μεγάλη περηφάνια νοιώθουμε όλοι οι Έλληνες για το παγκόσμιο πρωτάθλημα στίβου ΑμέΑ που πραγματοποιήθηκε στο Κατάρ, ο μεγάλος μας Αθλητής Μανώλης Στεφανουδάκης στο ψηλότερο σκαλί του βάθρου αφού κατάφερε και πήρε την νίκη,ο εθνικός μας ύμνος ακούστηκε σε όλη τη γή απο άκρη σε άκρη,μία νίκη που όλοι την θέλαμε και έκανε να δακρύσει όλη η Ελλάδα.Μανώλη σε ευχαριστούμε που μας έκανες υπερήφανους....

Πανελλήνιες 2016: Πίνακας με τις σοβαρές παθήσεις για εισαγωγή με το 5%

Η εγκύκλιος αυτή έχει σκοπό να ενημερώσει τους υποψηφίους για εισαγωγή στην Τριτοβάθμια Εκπαίδευση, σχετικά με την απόκτηση πιστοποιητικού αναπηρίας από τα ΚΕ.Π.Α., για το ακαδημαϊκό έτος 2016-17. Με το πιστοποιητικό αυτό και τα επιπλέον δικαιολογητικά οι υποψήφιοι θα μπορούν να υπαχθούν α) σε κάποιες από τις υποκατηγορίες των ατόμων με αναπηρία και ειδικές εκπαιδευτικές ανάγκες για προφορική ή γραπτή εξέταση στις πανελλαδικές εξετάσεις και β) ως πάσχοντες από κάποιες από τις παθήσεις της κατηγορίας των πασχόντων.

ΔΥΤΕΣ ΜΕ ΚΙΝΗΤΙΚΑ ΠΡΟΒΛΗΜΑΤΑ ΧΟΡΕΨΑΝ ΣΤΟΝ ΒΥΘΟ ΤΗΣ ΘΑΛΑΣΣΑΣ

Το νερό της θάλασσας έχει πολλές ιδιότητες,το βάρος σου μέσα σ'αυτό μειώνεται και σου δίνει την αίσθηση ελευθερίας,40 δύτες με κινητικά προβλήματα χόρεψαν στον πάτο της θάλασσας νοιώθωντας τις κινητικές τους ικανότητες με την βάση της ιδιότητας που τους έδωσε το νερό,έχωντας στην πλάτη τους την μπουκάλα οξυγόνου που λυτουργούσε και ως βαρίδιο για να είναι στον πάτο.Συγκίνιση προκάλεσε το γεγονός οτι μπορέσανε για κάποια λεπτά να νοιώσουνε την απόλυτη ελευθερία σε όλα τα σημεία του σώματος τους,υπήρχε κάμερα που κατέγραψε το γεγονός και μία οθόνη η οποία επιβλέπανε την διαδικασία.

Βοηθώντας παιδιά με σωματικές αναπηρίες να κάνουν φίλους

Η αλληλεπίδραση με τ'άλλα παιδιά είναι απαραίτητη προϋπόθεση για την ανάπτυξη των κοινωνικών δεξιοτήτων.Το να βοηθήσετε παιδιά με σωματικές αναπηρίες να κάνουν φίλους τους δίνει την αίσθηση ότι ανήκουν και συνυπολογίζονται κάπου.Αυτά τα παιδιά συχνά έχουν δυσκολία με τις σχέσεις εξαιτίας των σωματικών τους περιορισμών.Σωματικές προκλήσεις,όπως η δυσχέρεια στην ομιλία,η πολλαπλή σκλήρυνση ή η μυική δυστροφία παρεμβαίνουν στην ψυχολογική και κοινωνική του ανάπτυξη.Αναπτύσσοντας του παιδιού σας τις κοινωνικές δεξιότητες στο σπίτι είναι το πρώτο βήμα για να κάνει φίλους.Ένα παιδί με σωματικές προκλήσεις έχει πολλές ικανότητες που μπορούν να αξιοποιηθούν.Η ενθάρρυνση του παιδιού σας να σχετιστεί με κοινωνικές δραστηριότητες το παρακινεί να δημιουργήσει σχέσεις.

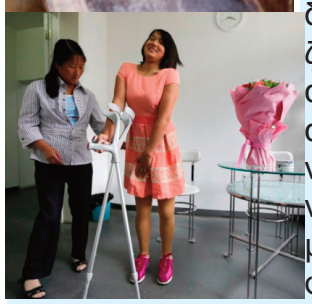

Η ΙΣΤΟΡΙΑ ΠΟΥ ΣΥΓΚΊΝΗΣΕ ΟΛΟ ΤΟ ΔΙΑΔΊΚΤΥΟ

Η Κίαν ήταν ενα κορίτσι που γεννήθηκε με πρόβλημα στην μέση κόβοντας τα άκρα της από μικρή ηλικία.Για να εξισορροπεί τον ευατό της βάλανε μία μπάλα μπάσκετ η οποία ήτανε οτι καλύτερο για τις πρώτες δραστηριότητες της,σε μεγαλύτερη ηλικία δόθηκαν προσθετικά μέλη που στα 18 της ολοκληρώθηκαν βάζοντας κανονικά πόδια,έγινε μία πολύ καλή αθλήτρια της κολύμβησης αφού επέλεξε να ασχοληθεί με αυτό,η ιστορία της έχει συγκίνηση όλο τον κόσμο και δίνει ελπίδες και δύναμη στα παιδιά με κινητικά προβλήματα να μην το βάζουν κάτω διότι μπορούν να καταφέρουν πολλά περισσότερα.

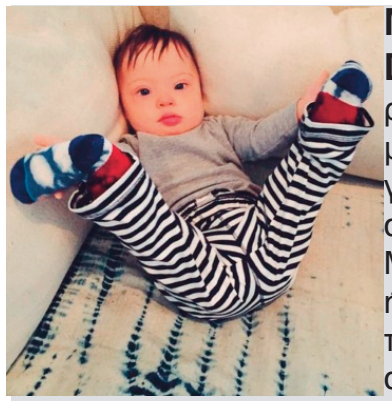

ΜΟΝΤΕΛΟ Ο ΜΠΟΜΠΙΡΑΣ ΜΕ ΣΥΝΔΡΟΜΟ DOWN

Τα βήματα της μητέρας του ακολουθεί ένα αγοράκι 11 μηνών μετά την υπογραφή του στο πρακτορείο μοντέλων που ανήκει και αυτή.Ο Micah Quinones διαγνώστηκε με σύνδρομο Down, όταν ήταν τριών μηνών, αλλά αυτό σίγουρα δεν το κράτησε πίσω από την ζωή. Μπορεί ακόμα να μην έχει κλείσει το ένα έτος αλλά έχει ήδη δημιουργήσει «πανικό» στο Instagram και έχει τώρα το δικό του λογαριασμό Instagram, που διαθέτει πάνω από 7.200 ακολούθους.Η Amanda είναι πλέον στην ευχάριστη θέση να παραδεχτεί, στο ABC News: «Οι άνθρωποι πάντα θα λένε πράγματα όπως, »εσείς οι δύο θα έπρεπε είχετε δύο παιδιά, θα ήταν τόσο υπέροχο»

ΤΕΧΝΗ ΚΑΙ ΠΟΛΙΤΙΣΜΟΣ

«Τσιμπημένα» τα νέα ενιαία εισιτήρια για αρχαιολογικούς χώρους, μουσεία

Το θέμα του καθορισμού ενιαίων εισιτηρίων σε αρχαιολογικούς χώρους, μουσεία και μνημεία της χώρας, που θα λειτουργήσουν πιλοτικά από 1ης Απριλίου 2016, με σκοπό στο μέλλον οι χώροι αυτοί να αυξηθούν, απασχόλησε το Κεντρικό Αρχαιολογικό Συμβούλιο. Τα μέλη του ΚΑΣ έδωσαν ομόφωνα το «πράσινο φως» στις σχετικές προτάσεις που αφορούν 17 ενιαία εισιτήρια σε αρχαιολογικούς χώρους και μουσεία της Αθήνας, της Θεσσαλονίκης, της Αργολίδας, της Ημαθίας, της Μεσσηνίας, των Ιωαννίνων, της Πρέβεζας, των Δωδεκανήσων, των Κυκλάδων, της Κρήτης, της Κέρκυρας και της Σάμου, αφού πρώτα ελήφθησαν υπόψη η επισκεψιμότητά τους, τα ισχύοντα ενιαία εισιτήρια και η αγοραστική τους κίνηση, καθώς και οι προτάσεις των Εφορειών Αρχαιοτήτων και των Δημόσιων Μουσείων. Οι τιμές στα νέα ενιαία εισιτήρια είναι αυξημένες. Για παράδειγμα, για τους αρχαιολογικούς χώρους της Αθήνας η τιμή του ενιαίου εισιτηρίου διαμορφώνεται από 12 σε 30 ευρώ.Σημειώνεται ότι πριν από δυο βδομάδες, το ΚΑΣ είχε γνωμοδοτήσει για τις νέες τιμές των κανονικών εισιτηρίων σε αρχαιολογικούς χώρους, μνημεία και μουσεία της χώρας, η λειτουργία των οποίων θα ξεκινούσε με τη νέα χρονιά. Ωστόσο, οι τιμές αυτές, όπως και των ενιαίων, θα ισχύσουν από 1/4/2016 καθώς, όπως επισήμανε στο ΚΑΣ η πρόεδρος του ΔΣ του Ταμείου Αρχαιολογικών Πόρων &Απαλλοτριώσεων (ΤΑΠΑ), Ασπασία Λούβη, ο χρόνος δεν επαρκεί και για να τυπωθούν τα νέα μη ηλεκτρονικά εισιτήρια («πρέπει να γίνει ένας μεγάλος διαγωνισμός εκτυπωτικός», δήλωσε) και για να γίνει η προσαρμογή στην εγκατάσταση του ηλεκτρονικού εισιτηρίου, αλλά και για να επιμορφωθεί το προσωπικό που θα χειριστεί τα μηχανήματα.

Μεταξωτές γυναίκες, της Βάνας Πεφάνη στο Underground.Σε συνέχεια των παραστάσεων «Ο δικός μας ελέφαντας» (2011) με θέμα την απώλεια και τον καρκίνο, «Ένας κάποιος παράδεισος» (2012) αφιερωμένο στη ζωή του ακτιβιστή Ζαν Ζενέ, «Ιερουσαλήμ» (2013) ένα έργο για την ψυχική υγεία καθώς και του ευρωπαϊκού προγράμματος «HeavenonEarth» (2014), που αφορά την υπεράσπιση της διαφορετικότητας, η Βάνα Πεφάνη συμπληρώνει το τοπίο των έργων της, με σαφή προσανατολισμό σε θέματα κοινωνικής ευαισθησίας, με την παράσταση «Μεταξωτές Γυναίκες».

Τέχνη ονομάζεται το σύνολο της ανθρώπινης δημιουργίας με βάση την πνευματική κατανόηση, επεξεργασία και ανάπλαση, κοινών εμπειριών της καθημερινής ζωής σε σχέση με το κοινωνικό, πολιτισμικό, ιστορικό και γεωγραφικό πλαίσιο στο οποίο διέπονται. Αποτελεί μια ευρύτερης ερμηνείας ονομασία που χρησιμοποιείται για να περιγράψουμε τη διαδικασία, της οποίας προιόν είναι κάτι το μη φυσικό, το οποίο ακολουθεί τους κανόνες του δημιουργού. Κατά συνέπεια όροι με κοινή ρίζα όπως τεχνικό, τεχνίτης, καλλιτέχνης αποδίδονται σε ανθρώπινες δημιουργίες και δραστηριότητες αυθαίρετες με τη ροπή του φυσικού κόσμου... η τέχνη,η έμπνευση.

ΕΚΘΕΣΗ ΑΘΕΑΤΟ ΜΟΥΣΕΙΟ

"Το Αθέατο Μουσείο αποκαλύπτει", είναι η νέα, ανοιχτή πρόσκληση του Εθνικού Αρχαιολογικού Μουσείου για την αφήγηση της άγνωστης ιστορίας που κρύβει το επιλεγμένο έκθεμα.Μετά από το «δαχτυλίδι του Θησέα», την «Αιγύπτια γάτα Μίου», την «Άρτεμη από τη θάλασσα» και τον «καθρέφτη της Ευρώπης», το Αθέατο Μουσείο φιλοξενεί την «Κυρά της Πρόσυμνας».Πρόκειται για ένα ελεφάντινο γυναικείο ειδώλιο της Μυκηναϊκής εποχής, από πλούσιο τάφο της Πρόσυμνας Άργους, μοναδικό για τις πολύτιμες πληροφορίες που προσφέρει για την ενδυμασία και τον καλλωπισμό της εποχής. Η Κυρά της Πρόσυμνας θα παρουσιαστεί τη Δευτέρα 21 Σεπτεμβρίου στην «αίθουσα του βωμού» (αιθ.34) και θα παραμείνει εκεί ως την Κυριακή 22 Νοεμβρίου.

Firefly από το eVolution Dance Theater στο Μέγαρο Μουσικής Θεσσαλονίκης Το Φεστιβάλ Μονής Λαζαριστών, σε συνεργασία με την Inter Show Productions και το Μέγαρο Μουσικής Θεσσαλονίκης στο πλαίσιο του πρώτου Διεθνούς Mime Φεστιβάλ, παρουσιάζουν τη φαντασμαγορική παράσταση FIREFLY από το eVolution Dance Theater (Ιταλία).Όσοι βρεθούν στο Μέγαρο Μουσικής Θεσσαλονίκης, το Σάββατο 7 Νοεμβρίου, στις 21:00, θα βρεθούν μπροστά σε μια μοναδική εμπειρία, με εικόνες ανείπωτης ομορφιάς.Ένας συναρπαστικός συνδυασμός χορού και ψευδαίσθησης. Μια εκπληκτική παράσταση που συνδυάζει χορό, ακροβατικά, θέατρο, video art και την τεχνολογία σε μια οπτική πανδαισία που υπόσχεται τον ενθουσιασμό, τη μαγεία και την ψευδαίσθηση. Πυροτεχνήματα, πεφταστέρια, κύματα ωκεανού, λαμπρές αστραπές…

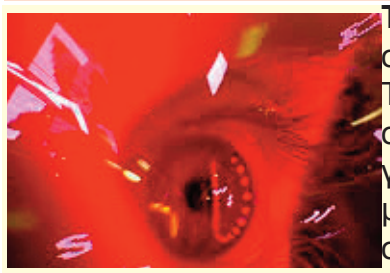

Το Φεστιβάλ INMUTE ΄15 στη Στέγη Γραμμάτων και Τεχνών Με σημείο εκκίνησης το βωβό κινηματογράφο και τη σύγχρονη μουσική , το τριήμερο φεστιβάλ InMute προτείνει νέα σημεία συνάντησης ανάμεσα στον ήχο και την κινούμενη εικόνα, για τρεις ημέρες στη Στέγη Γραμμάτων και Τεχνών.Για τρίτη συνεχόμενη χρονιά, το διεθνές φεστιβάλ InMute εξερευνά τον αχαρτογράφητο χώρο μεταξύ του κινηματογράφου και των καινοτόμων τάσεων που επικρατούν τα τελευταία χρόνια στις ηχητικές τέχνες και την παγκόσμια πειραματική μουσική σκηνή ..

ΕΛΛΑΔΑ

ΠΑΤΡΑ η διευκόλυνση των ατόμων με αναπηρία Αμεα σε μία πόλη που επιβλέπει τα δικαιώματα τους στο κυκλοφοριακό μέρος,γι'αυτό γίνεται στενός έλεγχος στις παράνομες σταθμέυσεις απο τον δήμο.Στο δημοτικό συμβούλιο γίνανε συζητήσεις επι του θέματος και αναζητούνται λύσεις παντός κατεύθυνσης για διευκόλυνση μετακινήσεων στα ΜΜΜ,στους δρόμους και στα πάρκινγκ .Καταλήξανε σε αποφάσεις που αναμένονται να δρομολογηθούν και να πραγματοποιηθούν για την διευκόλυνση και την εξυπηρέτηση τους.

ΤΡΙΚΑΛΑ Πραγματοποιήθηκε στο παράστημα των Αμέα στα τρίκαλα μουσικοχορευτική εκδήλωση οπου διοργάνωσε ο δήμος Τρικάλων για τη ψυχαγωγία τους,στην εκδήλωση παρεβρέθηκαν πολλοί άνθρωποι οι οπίοι στηρίζουν τα άτομα με αναπηρία και προστατεύουν τα δικαιώματα τους.Ο Δήμος τρικάλων επισήμανε πως είμαστε όλοι υπεύθυνοι για την προστασία και παροχής διευκολύνσεων των Αμέα,οπου θα πρέπει να είναι η πρώτη και άμεση προτεραιότητα και στο ανώτατο πολιτικό περιεχόμενο και στην Κοινωνία.

ΣΕΡΡΕΣ Καλούνται τα άτομα με αναπηρία ΑΜΕΑ να κάνουν τις εγγραφές τους στις αθλητικές δραστηριότητες της περιοχής για τους αγώνες στίβου και κολύμβησης,αλλα και ειδικού γυμναστηρίου οπου θα επιτηρούνται και θα τους βοηθάνε ειδικοί γυμναστές για την φυσική τους αθλιτική κατάσταση,όλοι οι ενδιαφερόμενοι θα μπορούν να εγγραφτούν δηλόνωντας το ενδιαφέρον τους στον σύλλογο Αμέα της περιοχής.Καλούνται όλοι οι νέοι και οποιαδήποτε ηλικίας να συμμετέχουν κάνωντας πράξη τις αθλιτικές αλλα και γυμναστικές τους δραστηριότητες.

ΚΡΗΤΗ Σε συνεργασία με τον περιφεριάρχη της Κρήτης και του συλλόγου Αμέα πραγματοποιήθηκε συνάντηση με σκοπό το αποτέλεσμα δίκαιων αποφάσεων και προνομίων που δικαιούνται τα άτομα με αναπηρίες,στο πλαίσιο της συνάντησης αυτής συζητήθηκαν οι παροχές που θα πρέπει να επωφελούνται,αλλα και τα δικαιώματα τους που θα πρέπει να παρέχονται δωρεάν λόγω της αλλαγής του νομοσχεδίου που προβλέπει σκληρά μέτρα παραβλέπωντας για ακόμα μία φορά τη κατάσταση και το θέμα των Αμέα χωρίς να τους νοιάζουν οι επιπτώσεις.Αναζητούνται λύσεις που μέσω προγραμμάτων της ΕΕ θα ενισχύσουν και θα εστιάσουν στα επιδόματα που θα πρέπει να παίρνουν για τις δράσεις τους.

ΒΟΛΟΣ σειρά αγώνων δρόμου με φιλανθρωπικό χαρακτήρα στην Ελλάδα προετοιμάζεται για τον Πειραιά, αλλά όχι μόνο. Ακολουθεί ο Βόλος που θα πάρει σκυτάλη από το μεγάλο λιμάνι και θα φιλοξενήσει τα Βίκος την Κυριακή 1 Νοεμβρίου στην πανέμορφη παραλία ,Οι Σκυταλοδρομίες Δρόμου του Βόλου παρουσιάστηκαν σήμερα και εκεί ανακοινώθηκε επίσημα πως από τα έσοδα του αγώνα θα ενισχυθεί οικονομικά το Σωματείο ατόμων με κινητικά προβλήματα "Ιππόκαμπος" όπου ευχαριστούν για αυτήν τι κίνηση τους να να ενυσχίσουν οικονομικά το σωματείο ώστε να καλύψει τις ανάγκες του.Την Κυριακή λοιπόν απο τον Βόλο στο Λιμάνι του πειραιά οπου θα γίνουν οι σκυταλοδρομίες δρόμου,εμείς ευχόμαστε καλή επυτιχία και να γίνονται τέτιου είδους διοργανώσης υπέρ φιλανθρωπικού σκοπού.

ΚΟΜΟΤΗΝΗ Μαθητές του δημοτικού σχεδίασαν ανσανσέρ σχεδιασμένο ώστε να εξυπηρετεί άτομα με ειδικές ανάγκες,πάνω στη μακέτα διαμόρφωσαν έναν ανελκυστήρα ο οποίος όταν θα πλησιάζεις ανοίγουνε οι θύρες του ενώ με παλαμάκια σε κατευθύνει στον όροφο που θες.Στο πλαίσιο εργασίας διευκόλυνσεις ατόμων με κινητικές αναπηρίες ανέθεσαν στους μαθητές αυτήν την εργασία.Καταλήξανε στον ανελκυστήρα, αναζητώντας τι θα μπορούσε να διευκολύνει ακόμη περισσότερο τη ζωή ενός ανθρώπου με κινητικά προβλήματα, ο οποίος ζει στην Κομοτηνή, μία πόλη που είναι φιλική και προσβάσιμη για τα ΑμεΑ, βολική στις μετακινήσεις, χωρίς ανηφόρες και με υποδομές διευκόλυνσης τους». Παράλληλα διαβεβαίωσε ότι ο σχεδιασμός του ασανσέρ έγινε εξ ολοκλήρου από τους μαθητές, χωρίς να αναζητηθούν πιθανές εφαρμογές, που ενδεχομένως να διαθέτουν εταιρείες κατασκευής ανελκυστήρων.Ο Σκοπός δεν είναι διαφημιστικός όπως ενημέρωσαν,αλλα μία προσπάθεια παρουσίασης προτάσεων του σχολείου η οποία στο μέλλον μπορεί να γίνει πραγματικότητα να εξελιχθεί και να εξυπηρετήση χιλιάδες συμπολίτες μας.Υπάρχουνε ιδέες οι οποίες αν υλοποιηθούν θα φανούν χρήσιμες στην κοινωνία αρκεί να υπάρξουν πηγές που θα ενδιαφερθούν

ΕΛΛΑΔΑ

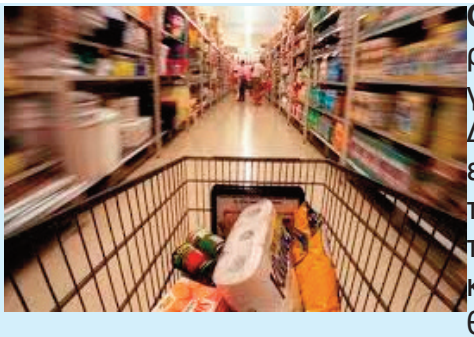

ΘΡΑΚΗ Καρότσι αγορών για ΑμεΑ δημιούργησαν φοιτήτριες του ΔΠΘ Η ομάδα, όπως είπε, επικεντρώθηκε στο πώς μπορούν, μέσω του προϊόντος που θα κατασκευαστεί, να βοηθήσει τους πολίτες που έχουν προβλήματα όρασης, κινητικότητας κ.ά. "Επικεντρωθήκαμε, αρχικά, στα άτομα που έχουν προβλήματα όρασης και είδαμε ότι μπορούμε να βάλουμε μια βάση στο καρότσι που να τους βοηθάει στη μετακίνησή τους" ανέφερε η κ. Ιωάννου.Πρόκειται για μια επιχειρηματική ιδέα που διακρίθηκε μέσα στις δέκα καλύτερες που αναδείχθηκαν στον πρόσφατο διαγωνισμό που πραγματοποιήθηκε.

ΑΛΕΞΑΝΔΡΟΥΠΟΛΗ Έξι αθλήτριες και αθλητές του Αθλητικού Συλλόγου ΑμεΑ Έβρου «Κότινος» ηλικίας 12 έως 28 ετών, βραβεύτηκαν εχθές σε ειδική τελετή, που πραγματοποιήθηκε στην Αλεξανδρούπολη, από τον Μητροπολίτη κ. Άνθιμο.Πρόκειται για τους, Τηλέμαχο Πανταζίδη, Μαρία Κυριακίδου, Σταμάτη Παπάζογλου, Έλσα Ταχαή, Ανδρέα Μότζιο και Βάκη Πεταλούδη, οι οποίοι είναι κάτοχοι διακρίσεων και ρεκόρ από συμμετοχές τους σε αθλητικές διοργανώσεις κολύμβησης και στίβου σε Πανελλήνιο, Ευρωπαϊκό και Παγκόσμιο επίπεδο.

ΠΥΡΓΟΣ Νοσηλεύεται σοβαρά τραυματισμένη στο νοσοκομείο.Ένα 15χρονο κορίτσι ΑμεΑ έπεσε από το μπαλκόνι του σπιτιού της στον πρώτο όροφο κατοικίας στην οδό Χρυσανθακοπούλου στον Πύργο Ηλείας, το απόγευμα της Τετάρτης. Το κορίτσι βρισκόταν στο σπίτι μαζί με τη γιαγιά του, καθώς η μητέρα του βρίσκεται στο μαιευτήριο, όπου μόλις προχθές έφερε στον κόσμο το νεότερο μέλος της οικογένειας.Το 15χρονο κορίτσι κάτω από αδιευκρίνιστες συνθήκες έπεσε από το μπαλκόνι και χτύπησε στο κεφάλι. Με διερχόμενο αυτοκίνητο μεταφέρθηκε στο νοσοκομείο Πύργου όπου οι γιατροί επιχειρούν να αντιμετωπίσουν το σοβαρό τραυματισμό.

ΣΠΑΡΤΗ Η τακτική γενική συνέλευση του Σωματείου Ατόμων με Ειδικές Ανάγκες Ν. Λακωνίας(ως η δεύτερη άρα και η οριστική) συνεκλήθη νομότυπα το Σάββατο 24 Οκτωβρίου 2015 στο γραφείο του Σωματείου στην πόλη της Σπάρτης, με κύριο θέμα τη διεξαγωγή αρχαιρεσιών για την ανάδειξη μελών τα οποία θα αναλάβουν όλες τις καίριες θέσεις σε όλα τα όργανα του Σωματείου, Δ.Σ., Ε.Ε. εκπρόσωποι ΕΣΑμεΑ και ΠΟΜΑμεΑ.Στη συνεδρίαση παρευρέθηκε, ως εκπρόσωπος της ΕΣΑμεΑ, ο πρόεδρος της ΠΟΜΑμεΑ Πελοποννήσο Νικόλαος Καραλής.

ΖΑΚΥΝΘΟΣ στο ΕΕΕΕΚ Ζακύνθου υπάρχει μόνο η Διευθύντρια με αποτέλεσμα τα παιδιά που ανήκουν στην κατηγορία των ΑμεΑ να μην μπορούν να παρακολουθήσουν τα μαθήματα και να μένουν στο σπίτι τους. Σημειώνεται πως κινητοποιήσεις με αίτημα την λειτουργία των δομών ειδικής εκπαί-δευσης με την πρόσληψη του απαιτούμενου προσωπικού γίνονται σε πανελλαδικό επίπεδο και πιο συγκεκριμένα, η Εθνική Συνομοσπονδία Ατόμων με Αναπηρία (Ε.Σ.Α.μεΑ.) από κοινού με την Πανελλήνια Ομοσπονδία Συλλόγων Ειδικού Εκπαιδευτικού Προσωπικού Ειδικής Αγωγής (Π.Ο.Σ.Ε.Ε.Π.Ε.Α), οργανώνουν μεγάλη συ-γκέντρωσης διαμαρτυρίας

ΚΕΡΚΥΡΑΈνα ακόμη πιο σκληρό και αντικοινωνικό μνημόνιο με δεκάδες απάνθρωπα για τα ΑμεΑ οικονομικά μέτρα , που θα πλήξουν βάναυσα τα Άτομα με Αναπηρία και τις Οικογένειές τους, καταστρατηγώντας το Ελληνικό Σύνταγμα και την Σύμβαση των Ηνωμένων Εθνών για τα Δικαιώματα των Ατόμων με Ανναπηρία, την οποία η χώρα μας κύρωσε με τον Νόμο 4074/2012 αποδεχόμενη την υποχρεωτική εφαρμογή της,η Κέρκυρα συμμετέχει στις κινητοποιήσεις του αναπηρικού κινήματος.Η Παιδεία μέχρι σήμερα βρίσκεται σε τριτοκοσμική εξωευρωπαϊκή κατάσταση με χιλιάδες σχολεία ειδικής εκπαίδευσης κλειστά ή υπολειτουργούντα από τις ελλείψεις εκπ/κών και ειδικού προσωπικού, ενώ παραμένει σε ισχύ η αντιπαιδαγωγική και αντισυνταγματική διάταξη της μη υποχρεωτικής εκπαίδευσης που οδηγεί το 89% των παιδιών με αναπηρία εκτός εκπαιδευτικού συστήματος.

ΧΙΟΣ Με μεγάλη επιτυχία πραγματοποιήθηκε η Συνάντηση Τεχνικής Υποστήριξης για την ένταξη στοχευμένων δράσεων για τα ΑμεΑ στο Ε.Π. Βορείου Αιγαίου 2014 - 2020, στην πόλη της Μυτιλήνης, την Πέμπτη 8 Οκτωβρίου.Σκοπός της Συνάντησης Τεχνικής Υποστήριξης ήταν η ενημέρωση και υποστήριξη των στελεχών της Ειδικής Υπηρεσίας Διαχείρισης και των τοπικών δυνητικών Δικαιούχων της Περιφέρειας Βορείου Αιγαίου για την εξειδίκευση των αρχών της μη διάκρισης λόγω αναπηρίας και της προσβασιμότητας στα άτομα με αναπηρία, οι οποίες προβλέπονται από τους Κανονισμούς των Ευρωπαϊκών Διαρθρωτικών και Επενδυτικών Ταμείων για την προγραμματική περίοδο 2014 - 2020, καθώς και η ενίσχυση της ικανότητάς τους για την υλοποίηση δράσεων προς όφελος των ατόμων με αναπηρία και των οικογενειών

συν.απο σελ.1 **Το Κ.Ε.Α. του Πανευρωπαϊκού Σωματείου «ΣΥΝΕΡΓΑΣΙΑ- ΔΗΜΙΟΥΡΓΙΑ» προώθησε με τον δικό του πρωτότυπο τρόπο το αίτημά του στην ομάδα του Ολυμπιακού και συγκεκριμένα στον πρόεδρό της κ. Βαγγέλη Μαρινάκη για στήριξη και χορηγία των δράσεων του Φορέα**. Τα μέλη του Κ.Ε.Α. ζωγράφισαν με τον δικό τους ιδιαίτερο τρόπο έναν κουμπαρά με το σήμα του Ολυμπιακού ώστε να τον αποστείλουν στον πρόεδρο της ΠΑΕ ΟΛΥΜΠΙΑΚΟΥ προκειμένου να τον γεμίσει και να τον στείλει πίσω. Η αλληλεγγύη και η στήριξη του κοινωνικού έργου που προωθούμε είναι για εμάς η κινητήρια δύναμή. Όλοι μαζί μπορούμε να δημιουργήσουμε τις προϋποθέσεις για ένα καλύτερο αύριο που έχουμε ανάγκη όλοι.Κύριε Μαρινάκη γνωρίζοντας την κοινωνική σας προσφορά θέλουμε να σας εκφράσουμε την αγάπη μας και να σας πούμε ότι και εμείς είμαστε αθλητές της ζωής με τον δικό μας τρόπο στη δικό μας χώρο που παράγουμε και δημιουργούμε διάφορα χειροτεχνήματα όπως και τον κουμπαρά που σας αποστέλλουμε πολεμώντας καθημερινά κατά του κοινωνικού αποκλεισμού και της περιθωριοποίησης. Πιστεύουμε ότι αξίζει τον κόπο να μας γνωρίσετε όπως επίσης πιστεύουμε ότι η προσφορά σας θα είναι ένα από τα καλύτερα γκολ του Ολυμπιακού στον αγώνα ζωής των ΑμεΑ που εκπροσωπούμε.

συν.απο σελ.1 Με ένα εκπαιδευτικό σύστημα που παρουσιάζει αυξανόμενες ελλείψεις κάθε χρόνο σε διδακτικό υλικό και προσωπικό, με τα ποσοστά της ανεργίας να σκαρφαλώνουν στα ύψη, οι νέες γενιές των Ελλήνων μεγαλώνουν στη χώρα μας με σκοπό να βγουν στο εξωτερικό και να αναζητήσουν την τύχη τους αλλού αφού εδώ είναι ξένοι.Τότε ήταν όλοι Έλληνες και για τον λόγο αυτό οι αξίες τα πιστεύω και τα ιδανικά τους ήταν αδιαπραγμάτευτα!! Έχω δει καθηγητές με σκουλαρίκια μικρότερους και από τους μαθητές τους με τατουάζ,σκισμένα ρούχα λόγω μόδας κλπ που νομίζω ότι κι αυτοί δεν ξέρουν να μας διδάξουν πότε γιορτάζεται η επέτειος του όχι και γιατί. Πως είναι λοιπόν δυνατόν εμείς να γνωρίζουμε αυτά που δεν μας έμαθαν οι δάσκαλοί μας;Το Κ.Ε.Α. πιστό στις παραδόσεις, στα ιδανικά και στα πιστεύω της πατρίδος μας κάθε χρόνο καταθέτει στεφάνι στην πλατεία Ηρώων όπως βλέπετε στην φωτογραφία, νοιώθοντας την υπερηφάνεια αλλά και τη λεβεντιά που πρέπει να αισθάνονται όλοι οι Έλληνες όπως το 1940 γιατί έρχονται δύσκολα και απαιτητικά χρόνια που πρέπει όλοι μαζί σαν μια γροθιά να σταθούμε στο ύψος των περιστάσεων.

Ε.Τσεβά

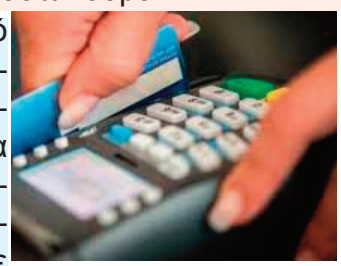

συν.απο σελ.1 **ΣΥΝΑΛΛΑΓΕΣ ΜΟΝΟ ΜΕΣΩ ΚΑΡΤΑΣ ΑΠΟ ΤΟ 2016,**,αναγκασμένοι ειναι οι καταστηματάρχες να έχουνε το ειδικό μηχάνημα POS το οποίο θα χορηγείτε απο το ΕΣΠΑ στις περισότερες περιπτώσεις,χωρίς να έχουμε ακριβείς διευκρινίσεις.Αναρρωτιόμαστε οι πολίτες που δεν γνωρίζουν απο κάρτα όπως οι συνταξιούχοι κλπ με ποιό τρόπο θα αντιμετωπιστεί; όπως και χιλιάδες ενέργειες χρημάτων πως θα γίνονται οι συναλλαγές; Αναπάντητα ερωτήματα τα οποία καλείτε να αντιμετωπίσει ο λαός απο τις αρχές του 2016.Η παραμικρή μας συναλλαγή θα καταγράφεται,ο σκοπός και το αποτέλεσμα αυτής της κίνησης είναι εκτός απο απρόβλεπτο στην πράξη,σαν να έχουμε ένα νέο σύστημα που δεν θα υπάρχει ρευστό.

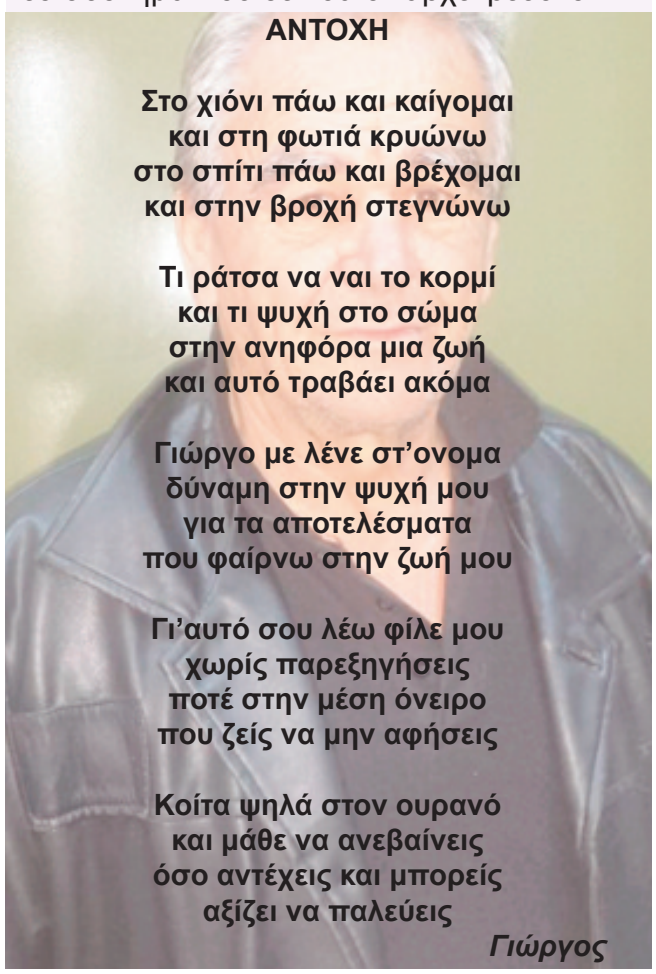

ΑΝΤΟΧΗ

Στο χιόνι πάω και καίγομαι
και στη φωτιά κρυώνω
στο σπίτι πάω και βρέχομαι
και στην βροχή στεγνώνω

Τι ράτσα να ναι το κορμί
και τι ψυχή στο σώμα
στην ανηφόρα μια ζωή
και αυτό τραβάει ακόμα

Γιώργο με λένε στ'ονομα
δύναμη στην ψυχή μου
για τα αποτελέσματα
που φαίρνω στην ζωή μου

Γι'αυτό σου λέω φίλε μου
χωρίς παρεξηγήσεις
ποτέ στην μέση όνειρο
που ζείς να μην αφήσεις

Κοίτα ψηλά στον ουρανό
και μάθε να ανεβαίνεις
όσο αντέχεις και μπορείς
αξίζει να παλεύεις

Γιώργος

συν.απο σελ.1 **Ο Ι.Ν. του Αγίου Δημητρίου άνοιξε επιτέλους τις πόρτες του** υποδέχοντας πλήθος κόσμου που με δέος και συγκίνηση παρακολούθησαν την λειτουργία στο ισόγειο και όχι στο υπόγειο, που γινόταν εως τώρα.Η Τ.Α. Τιμώντας την Οικ.Μαρτίνου για την σημαντική παρεμβολή της δικαίως πρότεινε να ονομαστεί ως <<Πλατεία Μαρτίνου >>.Η παρεμβολή και η συμμετοχή της σε δράσεις της Δυτικής Αττικής έχουν προσφέρει πολλά εκεί όπου υπάρχει ανάγκη χωρίς να ζητάνε τίποτα. Γνωρίζοντας προσωπικά την κοινωνική προσφορά της Οικογένειας Μαρτίνου είμαι σίγουρος ότι υπάρχουν ακόμα άνθρωποι που προσφέρουν χωρίς αντάλλαγμα.Τέτοιους ανθρώπους έχει ανάγκη ο τόπος μας γιατί ο πολιτισμός της πολιτικής μας τα χάλασε όλα.

ΤΟΠΟ ΣΤΑ ΝΙΑΤΑ

Επιμέλεια: Πινίρος Χρήστος

ΔΙΔΥΜΟΤΕΙΧΟ - ΑΘΗΝΑ

Μία διαδρομή με το τραίνο διάρκειας 13 ωρών, από το ένα άκρο στο άλλο άκρο της χώρας ,αρκετό να γνωρίσεις ανθρώπους διαφορετικούς κάθε ηλικίας,την αλλαγή της φύσης και του αέρα.Το ταξίδι ξεκινάει λοιπόν σε βαθύ απόγευμα καθώς φτάνει Αλεξανδρούπολη μία μάζα φοιτητών κατακλίνουν τις γύρω θέσεις, φαινόντουσαν ευδιάθετοι και λίγο χαλαροί αφού μόλις τώρα ξεκινούσε μια μικρή περίοδος μακριά από εξεταστική και διάβασμα ,είχαν όρεξη για πολλά πράγματα, άλλοι για ξεκούραση, άλλοι για έξοδο, και διασκέδαση και άλλοι συνέχιζαν και μιλούσαν για τις σπουδές τους ,ήταν χαρούμενοι και ευτυχισμένοι για αυτήν τη φάση της ζωής τους που προφανώς τους είχε δέσει και μεταξύ τους,ζήλεψα λίγο διότι εγώ δεν είχα την ευκαιρία λόγω κάποιων καταστάσεων να μπορέσω να ζήσω αυτή την φοιτητική ζωη.Το τραίνο συνεχίζει το ταξίδι του περνάει την Κομοτηνή την Ξάνθη, πόσο μεγάλες πόλεις φαίνονται στο χάρτη τόσο μεγάλες και από κοντά είναι πολιτείες που μοιάζουν με μικρά παλάτια, η κάθε μία με την χάρη της,οι άνθρωποι εδώ στα βόρεια φαίνονται τόσο χαλαροί χωρίς άγχος,και ξέρουν να καρποφορούν την γή και να ζούν με άλλα αγαθά που θα τους δώσει χαρά στην απλή καθημερινότητα τους.Εχουμε περάσει τόσα μέρη που τώρα έχει αλλάξει ο αέρας έχει γίνει λίγο ποιο βαρύς όσο κατεβαίνουμε,φτάνοντας Αθήνα κουρασμένος από το ταξίδι ,η πρώτη εισπνοή αέρα είναι ανακούφισης αλλα η δεύτερη φαίνεται κάπως βαριά ,νοιώθω πνιγμένος ενδιάμεσα στο μπετό στο αυτοκίνητο στο καυσαέριο και στις κόρνες των αυτοκινήτων που περνάνε ξυστά με ένταση... απορώ για μια στιγμή αλλα το μόνο που με κάνει να νοιώθω καλά είναι ότι θα δώ κάποια δικά μου άτομα που μου έχουνε λείψει.καθώς περνούσε η ώρα ένα είναι σίγουρο ,πως η φύση και η χαλαρότητα δεν είναι πια εδώ ανήκει κάποια χιλιόμετρα μακριά και δεν θα το καταλάβεις αν δεν το ζήσεις..... Οι άνθρωποι διαφέρουν ανάλογα απο απόσταση σε απόσταση, η κουλτούρα τους η γνώση και η καθημερινότητα τους κάποιοι ποιο απλοί, κάποιοι ποιο εξελιγμένοι ο καθ'ένας όμως με την δική του ξεχωριστή προσωπικότητα που είναι ανεπανάληπτη και δεν την βρήκες πουθενά μία διαδρομή,πολλές αλλαγές.

ΥΠΑΡΧΕΙ ΟΥΣΙΑΣΤΙΚΗ ΕΠΙΚΟΙΝΩΝΙΑ ΤΩΝ ΑΝΘΡΩΠΩΝ ΣΤΙΣ ΜΕΡΕΣ ΜΑΣ;

Η Επικοινωνία στις μέρες μας έχει χάσει την ουσία της και την πραγματική έννοια της λέξης.Το διαδίκτυο είναι σημαντικό για την καθημερινότητα μας,την εργασία μας και τον τρόπο επικοινωνίας μας,ο καθένας μας το χρησιμοποιεί για διαφορετικό σκοπό, όταν όμως θέλουμε να κάνουμε πραγματικές γνωριμίες με ουσία;.... Παλαιότερα τα πράγματα ήταν τελείως διαφορετικά ο κόσμος έβγαινε έξω χωρίς να παραμένει προσκολλημένος πάνω απο ένα μηχάνημα ,έκανες πολλούς φίλους παρέες ,ζούσες την κάθε στιγμή,κάτι το οποίο έχει εξαφανιστεί .Λόγω της οικονομικής κατάστασης στην χώρα μας και των προβλημάτων που έχει υποστεί η κοινωνία οι περισσότεροι έχουν κλιστεί στα σπίτια τους και η λύση τους είναι το ίντερνετ οπου επικοινωνούν διαδικτυακά με κόσμο. Φτιάχνοντας μία σελίδα στο facebook είναι σαν να έχουμε μία ηλεκτρονική ταυτότητα που δημοσιοποιούμε προσωπικά μας στοιχεία αλλά και παρουσιάζουμε τις αρέσκειες μας απο φαγητό μέχρι τι είδος μουσικής ακούμε αλλα και ποιο είναι το στέκι που συχνάζουμε ,ουσιαστικά προβάλλουμε την ταυτότητα του εαυτού μας σε δημόσιο επίπεδο οπου μπορεί ο κάθε άγνωστος να καταλάβει περι τίνος χαρακτήρα πρόκειται .Εχει χαθεί η γνωριμία ,η επικοινωνία και η φιλία διότι η εύκολη λύση είναι αυτό το μηχάνημα το οποίο δεν σου προσφέρει κάτι ουσιαστικό που μπορείς να εξελιχθείς πάνω σε μία οποιαδήποτε είδους σχέση.

ΠΟΛΗ - ΧΩΡΙΟ

Τα παιδικά χρόνια στο χωριό ήταν ανεπανάληπτα ,η ποιότητα ζωής,ο διαφορετικός αέρας και αυτή η χαλάρωση που τώρα ποια στην πόλη δεν υπάρχει πουθενά σε οποιαδήποτε γωνιά κιαν ψάξεις.Εν μέσω κρίσης όμως πως θα ήτανε αυτή η λύση να πάμε να κρυφτούμε σε ένα μικρό χωριό μέσα στην καθαρή φύση που μας προσφέρει όλα όσα χρειαζόμαστε .Το να αλλάξεις ποιότητα ζωής είναι δύσκολο ,αλλά όταν αυτή η ποιότητα είναι προς το καλύτερο σίγουρα θα το συνηθίσεις και θα έχει να σου προσφέρει πολλά περισσότερα .Βιώνουμε σημαντικές εποχές για την χώρα μας οπου το χρήμα είναι ο βασικός λόγος,αλλα είμαστε σε έδαφος που η γή μπορεί να μας προσφέρει τα πάντα απλόχερα και με τον καλύτερο τρόπο,χωρίς να μας λείψει τίποτα .Ζήσαμε εποχές στο χωριό βλέποντας τον Παππού και τη γιαγιά μας να ποτίζει το χωράφι ,να μαζεύει τα λαχανικά που είναι έτοιμα ,και να περιποιέται τα ζώα στη φάρμα που και αυτά με την σειρά τους προσέφεραν, η γεύση του μεσημεριανού φαγητού αρχοντική ,αφού γευόσουνα τις γνήσιες γεύσεις που σου έδωσε η γή, συμβάλλοντας στη διαδικασία με τα ίδια σου τα χέρια.**Αγχος,μία νόσος της πόλης, και μία λέξη άγνωστη στο χωριό** ο αέρας είναι δροσερός και διαπερνά με ευκολία τα πνευμόνια σου,δεν σε ενδιαφέρει τι θα γίνει αύριο ,ζείς το σήμερα με τις παραδοσιακές και διαχρονικές του αξίες,χωρίς να σε ενοχλεί τίποτα,ο αέρας της φύσης και η χαλαρότητα του κλίματος δεν σε αφήνει ούτε μια στιγμή ψυχολογικά δυσάρεστο .Αν ο Νεοέλληνας όμως μετακόμιζε τώρα σε ένα χωριό θα τα έβρισκε όλα λίγο πολύ δύσκολα ,αφού δεν έχει την γνώση το μεράκι και την όρεξη να καρποφορήσει την γή,να περιποιηθεί τα ζώα .Θα ψάχνει wifi δίκτυο σε κάποιο βουνό που μέχρι και αυτό στις μέρες μας άγχος έχει γίνει για την πόλη .Το χώμα της Ελλάδας είναι χρυσός και πρέπει να εκμεταλλευτούμε αυτά τα δώρα που μας δίνει η φύση.

«Το δικαίωμα στην εκπαίδευση»

Η εκπαιδευτική διαδικασία συνδέεται με την πνευματική αφύπνιση, την ανάπτυξη δεξιοτήτων και την κοινωνικοποίηση των παιδιών. Είναι ένα πολύτιμο αγαθό που ανήκει σε όλους και θα πρέπει όλοι να κατανοήσουμε και να αναγνωρίσουμε τη συμβολή της στην διάπλαση της προσωπικότητας κάθε παιδιού, είτε αντιμετωπίζει κάποια μορφή αδυναμίας είτε όχι..Η Περιφέρεια Θεσσαλίας αναγνωρίζει το σημαντικό ρόλο που διαδραματίζει η συμμετοχή των μαθητών με αναπηρία στο εκπαιδευτικό σύστημα για την ένταξή τους στο κοινωνικό σύνολο. Η αποφυγή του κοινωνικού αποκλεισμού, η διασφάλιση της προσβασιμότητας για όλους τους μαθητές Πρωτοβάθμιας και Δευτεροβάθμιας εκπαίδευσης, η ενίσχυση του ηθικού τους και η ανάπτυξη των δεξιοτήτων τους είναι σημαντικά ζητήματα στα οποία εστιάζει το έργο «Εξειδικευμένη Εκπαιδευτική Υποστήριξη για την ένταξη των Μαθητών με Αναπηρία ή και Ειδικές Εκπαιδευτικές Ανάγκες για το σχολικό έτος 2015-2016». Πρόκειται για ένα έργο με διττή σημασία καθώς από τη μία πλευρά δημιουργεί πολλαπλές θέσεις εργασίας προκειμένου να καλυφθούν οι ανάγκες σε ειδικό προσωπικό που θα παρέχουν εξειδικευμένη εκπαίδευση στους μαθητές και από την άλλη πλευρά δίνει τη δυνατότητα σε παιδιά που αντιμετωπίζουν αναπηρία κάθε μορφής να ενταχθούν δυναμικά στην εκπαιδευτική διαδικασία.Το πρόσφατο παράδειγμα του Jacob Barnett, ενός 12χρονου αγοριού με αυτισμό που αποδείχθηκε ότι έχει δείκτη IQ υψηλότερο και από αυτόν του Αϊνστάιν, καταδεικνύει πως η προσβασιμότητα στην παιδεία μπορεί να ανοίξει νέους ορίζοντες και να αναπτύξει τα χαρίσματα και τις δεξιότητες κάθε παιδιού προσφέροντας σημαντικό έργο για το κοινωνικό σύνολο.

Ε.Τσεβά

Σε βλέπουν ,σε ακούνε ,και κρυφά σε συζητούνε....

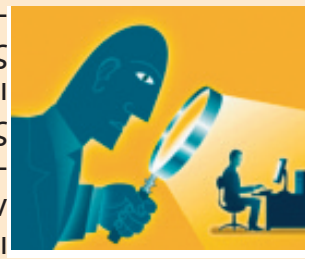

Το ίντερνετ ποια είναι απαραίτητο για οποιαδήποτε διαδικασία ,είναι σημαντικό για τις καθημερινές μας εργασίες ,επικοινωνίες και πολλές ακόμη ευκολίες για τις προσωπικές μας συναλλαγές.Τα τηλέφωνα ποια δεν διαφέρουν απο τους υπολογιστές αφού έχουν σχεδόν τις ίδιες δυνατότητες δίνοντας έτσι την ευκαιρία να έχεις πρόσβαση απο οπου και να είσαι. Μοιραζόμαστε προσωπικές μας πληροφορίες σε παγκόσμιο επίπεδο χωρίς να σκεφτόμαστε ότι ο καθένας απο οποιοδήποτε μέρος της γής μπορεί να έχει πρόσβαση σε αυτά τα στοιχεία, απλά φανταστείτε στο κέντρο της Αθήνας να γράψουμε σε έναν τοίχο το ονοματεπώνυμο μας και την διεύθυνση της κατοικίας μας,νομίζω σε κανέναν δεν θα αρέσει.Μοιραζόμαστε πληροφορίες τοποθεσίας δηλαδή ανα πάσα στιγμή δηλώνουμε το που βρισκόμαστε,που πίνουμε τον καφέ μας,που βρισκόμαστε εκείνη την στιγμή με αποτέλεσμα να γνωρίζουν την κάθε μας κίνηση... έχετε σκεφτεί όμως ότι κάποιοι ξέρουν που συχνάζεις ποιον δρόμο θα ακολουθήσεις και ότι δεν βρίσκεσαι σπίτι σου; Γι'αυτό λοιπόν καλό θα ήταν να ελέγχουμε τις πληροφορίες που μοιραζόμαστε και να δώσουμε ιδιαίτερη προσοχή στα παιδιά μας που ακολουθούν αυτό το παραπλανητικό σύστημα της τεχνολογίας και του διαδικτύου ...Υπάρχει εξέλιξη και χρόνο με το χρόνο όλο και κάτι καινούργιο παρουσιάζεται στο θέμα της πληροφορικής που σημαίνει ακόμα περισσότερες πληροφορίες που μας αναγκάζουν να συμπληρώσουμε... τα κινητά έχουν εγκατεστημένο gps που ανα πάσα στιγμή βρίσκει την ακριβή τοποθεσία που είσαι, σίγουρα κάποιος μπορεί να σε εντοπίσει και είναι ένα ανεπιθύμητο αποτέλεσμα για το οποίο δεν σκεφτόμαστε τις επιπτώσεις ,όσο εξυπηρετική και αν είναι η τεχνολογία τόσο επικίνδυνη μπορεί να γίνει.Υπάρχουνε πολλά παραδείγματα σε βάθος χρόνου τα οποία αποδεικνύουν πως άτομα με κακές διαθέσεις χρησιμοποιούν το διαδίκτυο ως μέσο παρακολούθησης για τις πράξεις τους ,προσωπικές φωτογραφίες που ανεβάζουμε μπορούν να αποθηκευτούν σε οποιαδήποτε συσκευή τρίτου και να την χρησιμοποιήσει είς βάρος μας για οποιοδήποτε σκοπό.

Χ.Πινίρος

ΑΠΟ ΤΗΝ ΔΗΜΟΣΙΟΓΡΑΦΙΑ ΣΤΗΝ ΠΟΛΙΤΙΚΗ

Παρακολουθούμε ειδήσεις στην τηλεόραση, το κάθε κανάλι κινείται στις δικές του ιδεολογίες και απόψεις που δεν εκφράζουν αναγκαστικά την αντικειμενική παρουσίαση της Ειδήσεις με αποτέλεσμα πολλές φορές να πληροφορούμαστε λάθος.Αυτό συμβαίνει και στο διαδίκτυο όπου υπάρχει μεγάλη και συνεχής ροή δεδομένων απο ειδήσεις που αφορούν τον κόσμο, ακόμα και ένας απλός πολίτης έχει την ευκαιρία να δημιουργήσει την δική του ιστοσελίδα εκφράζοντας με αυτό το τρόπο την άποψη των πραγμάτων.Η Δημοσιογραφία είναι ένας κλάδος ο οποίος είναι μία βάσιμη αρχή των πραγμάτων για μία εξέλιξη σε δρόμους άλλου επιπέδου,η πλειοψηφία του συγκεκριμένου επαγγέλματος τείνει να κινείται προς την πολιτική,ενώ λίγο πρίν σχολίαζε και έκανε ρεπορτάζ πάνω στο θέμα.Ο Καθ'ένας τους προέρχεται απο το δικό του κανάλι ,και ξαφνικά αποκαλύπτεται συμμετέχοντας ως υποψήφιος σε κάποιο κόμμα ,εκ τοτε μπορούμε να καταλάβουμε τις απόψεις που είχαν ειπωθεί στο παρελθόν κατα πόσο ήταν αντικειμενικές,το κανάλι απο που προέρχεται ο δημοσιογράφος δείχνει ένα ποσοστό στήριξης στο ανάλογο κόμμα που συμμετέχει την ίδια δεδομένη στιγμή.Ξέρουμε πως οι δημοσιογράφοι γνωρίζουν πολλά και την μεγαλύτερη αντικειμενικότητα της είδησης, την οποία δεν θέλουν να μας παρουσιάσουν είτε γιατί κρύβεται απο πίσω ένας σκοπός μία συνωμοσία,είτε για δικά τους συμφέροντα ,που τα οποία δεν είμαστε σε θέση να γνωρίζουμε.Για ποιο λόγο λοιπόν υπάρχουνε συγκεκριμένοι δρόμοι κατάρτισης και πορείας,για ποιο λόγο οι περισσότεροι από το χώρο της τηλεόρασης ακολουθούν την πολιτική; έχει καθιερωθεί ότι η σχολή δημοσιογραφίας έχει διασυνδέσεις με το πολιτικό σκηνικό και δίνει πιστοποίηση και αναγνωρισιμότητα του πτυχίου για εξέλιξη στην βουλή; Δεν έχει καμία απολύτως σχέση σε μορφωτικό επίπεδο,παρα μόνο σε γνωριμίες που μπορεί να αποκτήσει ο κάθε δημοσιογράφος για το ρεπορτάζ του, ο ένας εκμεταλλεύεται τον άλλον για κρυφούς σκοπούς που δεν γνωρίζουμε,αντικειμενικότητα δεν θα βρούμε εύκολα,γιατί τον αντικειμενικό και τον αληθινό θα σπεύσουν να τον φάνε,αλλά είναι ποιο δυνατός διότι δεν έχει να φοβηθεί τίποτα.Τι σχέση έχει λοιπόν ένας δημοσιογράφος με την πολιτική; δημοσιογραφία σπούδασε και όχι πολιτικές επιστήμες.Έχουμε πολιτικούς προερχόμενοι απο άλλους κλάδους χωρίς να έχουνε καμία σχέση παίρνοντας αποφάσεις για τον Ελληνικό Λαό.

ΤΑ ΝΕΑ ΓΙΑ ΤΟ ΠΕΡΙΒΑΛΛΟΝ

Επιμέλεια: Τσεβά Ελενα

« Βούλιαξε η Δυτική Αττική»

Η θεομηνία της 22ας και 23ης Οκτωβρίου έπληξε τη Δυτική Αττική. Εικόνες καταστροφής από τον δήμο Αχαρνών, τον δήμο Καματερού, αλλά και τον δήμο Φυλής όπου τα ορμητικά νερά εισέβαλαν σε εκατοντάδες σπίτια ρημάζοντας μέσα σε λίγα λεπτά τις περιουσίες των πολιτών. Δεκάδες πολίτες κινδύνεψαν να χάσουν τη ζωή τους από τους χείμαρρους που παρέσυραν τα αυτοκίνητά τους , με την τραγική κατάληξη δύο συνανθρώπων μας από το Μενίδι και το Καματερό που πνίγηκαν από τα ορμητικά νερά. Οι δημοτικές υπηρεσίες μαζί με τα πυροσβεστικά σώματα έσπευσαν εγκαίρως για να σώσουν ότι προλάβουν. Οι κάτοικοι της Δυτικής Αττικής ζουν με τον φόβο της επόμενης νεροποντής. Στήνουν αυτοσχέδια οδοφράγματα με την ελπίδα να κρατήσουν τα λασπόνερα έξω από τα σπίτια τους, σώζοντας ό,τι έχει απομείνει.Είναι ξεκάθαρο ότι η Πολιτεία δεν έχει μεριμνήσει με τα απαραίτητα αντιπλημμυρικά έργα παρέχοντας στην ΤΑ τις απαραίτητες χρηματοδοτήσεις ούτως ώστε να μην τρέχουμε σε κάθε νεροποντή. Ας ελπίσουμε ότι η Κεντρική Πολιτεία και το Υπουργείο Περιβάλλοντος θα δώσουν το πράσινο φως για την άμεση υλοποίηση αντιπλημμυρικών έργων δίνοντας λύση στο χρόνιο πρόβλημα που ταλαιπωρεί τους κατοίκους της Δυτικής Αττικής προς αποφυγήν παρόμοιων καταστάσεων όπως της Μάνδρας ή του Καματερού που μια γυναίκα παρασύρθηκε και έφτασε στη Φρεατίδα ή της Ελευσίνας που η ανυπαρξία δικτύου όμβριων υδάτων κρούει τον κώδωνα του κινδύνου για επικείμενες καταστροφές ανάλογου μεγέθους. Φέτος ο χειμώνας θα είναι πολύ βαρύς και επικίνδυνος και το περιμένουμε, τι κάνουμε όμως για να προλάβουμε τα ανεπανόρθωτα;

«Οι 4 εποχές σήμερα»

Κάποτε μαθαίναμε στο σχολείο για τις τέσσερις εποχές και τα καιρικά φαινόμενα που τις συνοδεύουν.Σήμερα, τίποτα δε θυμίζει αυτά που μαθαίναμε στο σχολείο γιατί τα καιρικά φαινόμενα εμφανίζονται και εξαφανίζονται ανεξέλεγκτα προκαλώντας τεράστιες φυσικές καταστροφές.Ξυπνάμε το πρωί και δεν ξέρουμε πώς να ντυθούμε θα κάνει καλοκαίρι ή χειμώνα σήμερα; Οι πάγοι λιώνουν, η στάθμη του νερού ανεβαίνει,η θερμοκρασία αυξάνεται και ο πλανήτης εκπέμπει SOS. Μήπως η ανθρώπινη παρέμβαση στο φυσικό περιβάλλον ευθύνεται για όλα αυτά τα δεινά; Είναι στο χέρι μας να ανατρέψουμε αυτή την κατάσταση, να σώσουμε ό,τι έχει απομείνει για τις επόμενες γενιές που έρχονται και δεν φταίνε σε τίποτα.Αγαπητέ φίλε/η μη νομίζεις ότι εσύ ή εγώ δεν μπορούμε να κάνουμε τίποτα γιατί κάπως έτσι αντιμετωπίζουμε όλοι αυτή την κατάσταση και έχουμε αυτά τα αποτελέσματα.

«Αισιοδοξία για το θαλάσσιο περιβάλλον στον κόλπο της Ελευσίνας»

Μετά από σχετικές μελέτες που πραγματοποίησε το Πανεπιστήμιο Αθηνών για την περιβαλλοντική ρύπανση του κόλπου της Ελευσίνας κατέληξε σε αισιόδοξα αποτελέσματα για το μέλλον της θαλάσσιας ζωής. Η δραστηριοποίηση μεγάλου αριθμού βιομηχανιών στη γύρω περιοχή αποτελεί για χρόνια την βασική αιτία ρύπανσης του θαλάσσιου περιβάλλοντος.Τα τελευταία χρόνια η τεχνολογική πρόοδος ανέδειξε νέες μεθόδους λειτουργίας των βιομηχανιών πιο φιλικές για το περιβάλλον που σε συνδυασμό με την μειωμένη παραγωγική δραστηριότητα λόγω της οικονομικής κρίσης συνέβαλαν στη μείωση των τοξικών ουσιών που κατέστρεφαν τη θαλάσσια χλωρίδα και πανίδα. Τα βαρέα μέταλλα έχουν μειωθεί αισθητά, συγκεκριμένα τα επίπεδα του χαλκού παρουσιάζουν σημαντική πτώση ενώ το κάδμιο έχει εξαφανιστεί. Η εμφάνιση αχινών, στρειδιών, δελφινιών, ψαριών και μίας θαλάσσιας χελώνας αποτελεί μια πρωτόγνωρη εικόνα για τον κόλπο της Ελευσίνας που ήταν «νεκρός» τα τελευταία 40 χρόνια.Η ύπαρξη ζωής σ' ένα περιβάλλον που είχε εγκαταλειθφεί δίνει ελπίδες για την περαιτέρω αναζωογόνηση του θαλάσσιου οικοσυστήματος στην περιοχή αλλά και για την ανάκαμψη πολλών ακόμη περιοχών περιβαλλοντικού ενδιαφέροντος. Είμαστε όλοι υπεύθυνοι για κάθε μορφή ζωής που πλήττεται από τις ανθρώπινες δραστηριότητες. Πρέπει να γίνει συνείδηση όλων μας πως χρειάζεται οργανωμένη προσπάθεια για να διατηρηθεί καθαρό το περιβάλλον και κυρίως από τις βιομηχανίες που αποτελούν το βασικό ρυπαντή του κόλπου της Ελευσίνας. Οι κάτοικοι της περιοχής οφείλουν να κινητοποιηθούν και να απαιτήσουν από τις βιομηχανίες την εφαρμογή της Εταιρικής Κοινωνικής Ευθύνης στην περιοχή αν θέλουν να αναζωογονηθεί το θαλάσσιο περιβάλλον και να κάνουν την εμφάνισή τους και άλλα είδη ψαριών και θαλάσσιων οργανισμών.

ΦΟΡΟΠΑΡΑΛΟΓΙΚΟ ΝΟΜΟΣΧΕΔΙΟ

Και ενώ περιμέναμε να μάθουμε που πήγαν τα λεφτά και που υπάρχει πλούτος,εμφανίζεται η κυβέρνηση με ένα φορο-παραλογικό νομοσχέδιο το οποίο τσουβαλιάζει τους πάντες και τα πάντα .Θα μου πείτε τώρα ότι είμαι υπερβολικός και ότι πρέπει να σωθεί η χώρα. Το θέμα δεν είναι όμως αυτό αλλά ποιος θα την σώσει ,θα τη σώσει το αυξημένο ΦΠΑ στο αναπηρικό καροτσάκι; Ο Φόρος πολυτελείας στο αναπηρικό αυτοκίνητο που για τον παραπληγικό είναι τα πόδια του, θα την σώσει το τεκμήριο στην κατοικία του ανάπηρου που του άφησαν οι γονείς του; εν τέλει τι θα σώσει αυτή την χώρα και ποιος θα σώσει τους πολίτες της από όλους όσους τόσα χρόνια τους εκμεταλλεύονται βάναυσα και ειδικά τους αδύναμους; Που πήγε το κράτος πρόνοιας που όλοι επικαλούνται προεκλογικά ; Απ' ότι φαίνεται για την κυβέρνηση αυτά τα άτομα όπως μας λένε δεν υπάρχουν .Μόνο που υπάρχει στο μυαλό τους είναι εύρωστοι νέοι ή ηλικιωμένοι φορολογούμενοι και όλοι οι άλλοι ας πάνε να κόψουν το λαιμό τους. Όταν το κράτος δείχνει τέτοια αναλγησία σε ευαίσθητες κοινωνικές ομάδες που έχουν μέλη και φροντίδα όλης της κοινωνίας γιατί ανά πάσα στιγμή ο καθένας μπορεί να βρεθεί στην θέση τους τότε άστα να πάνε ,κρίμα τα διπλώματα και τα πτυχία όσων παίρνουν τις αποφάσεις ,Κύριε Πρωθυπουργέ λυπάμαι που το λέω αλλά απο ότι φαίνεται η κατάσταση καθημερινώς χειροτερεύει ,και το άσχημο σε όλη αυτή την διαδικασία είναι ότι αυτό το χάλι φορολογείτε με φορο-παράλογα νομοσχέδια που δεν μπορεί κανένας να ανταποκριθεί είναι πράγματι αποκαρδιωτικό να βλέπεις μια κυβέρνηση που ενώ θα έπρεπε να επιβάλλει την κοινωνική συνοχή και συμμετοχή να ζητά από αυτά που δεν έχουμε .Είναι ευρέως γνωστό ότι η κοινωνίες και τα κράτη που δεν σέβονται τους αναπήρους πάσχουν απο βαθύ ρατσιστικό σύνδρομο και προσπαθούν να το καλύψουν ,όπως και την ανικανότητα τους, και την φιλανθρωπία και την υποκριτική (κατανόηση) χωρίς αντίκρισμα .Ενα θα σας πώ ,αν έχετε τόσο ανάγκη να σώσετε αυτό το κράτος και όχι τους πολίτες τότε δεν θα σας δώσω μόνο ένα επίδομα μου αλλα και τον αναπηρικό καροτσάκι μου όπως και τις πατερίτσες κάπου θα σας χρειαστούν.

ΟΡΓΗ ΘΕΟΥ - ΦΩΝΗ ΛΑΟΥ

Κάποια πράγματα είναι ακατανόητα και δεν μπορούμε να τα καταλάβουμε ,αλλά εμείς δεν φταίμε σε τίποτα.Κάθε τετραετία ανεβαίνει μία καινούργια κυβέρνηση η οποία ψηφίζει τους δικούς της νόμους αλλάζοντας τους παλιούς με νέα πλάνα στους πολίτες που δεν έχουν μία σταθερότητα για τα προβλήματα και τα δικαιώματα τους.Εμείς κάθε φορά ευχόμαστε καλή επιτυχία σε όλους, αναρωτιόμαστε όμως; εσείς τουλάχιστον κύριε Κουρουμπλή που έχετε περάσει από όλα αυτά τα στάδια της αναπηρίας, γιατί δεν λέτε στην κυβέρνηση σας ότι η αναπηρία δεν είναι αδυναμία είναι δύναμη, που αν η πολιτεία την χρησιμοποιήσει σωστά θα καταλάβουν όλοι, ότι εμείς οι ανάπηροι είμαστε όρθιοι και ας μην περπατάμε ,είμαστε τυφλοί αλλά βλέπουμε, και τέλος νοιώθουμε και αισθανόμαστε πολύ περισσότερο τις ανάγκες ,τα προβλήματα, και κάθε τύπου αλλαγή που αφορά την ζωή ,την τιμή ,και την περιουσία όχι μόνο του μεμονωμένου πολίτη ΑμεΑ , αλλά ολόκληρου του κοινωνικού συνόλου που το κράτος είναι υποχρεωμένο να προστατέψει.Το τελευταίο διάστημα γίνονται ελαφρύνσεις προς όφελος κάποιων κατηγοριών και καταστάσεων, και απο την άλλη παγίδες για κάθε ενέργεια του πολίτη προς όφελος του,και όταν προσαρμόζεται σε αυτήν την κατρακύλα βγαίνει μία νέα κυβέρνηση που ξανακάνει τις δικές τις αλλαγές .Φτωχέ λαέ στην πλάτη σου τα μαγειρεύουν όλα αυτοί που σου αδειάσανε μέχρι και κατσαρόλα.Όλα αυτά γίνονται για το καλό του λαού, με τον ιδρώτα του λαού για ένα μαγαζί που το λένε Ελλάδα, και κάθε λογής διαχειριστές του κατά πως φαίνεται κοιτάνε τα πολιτικά και προσωπικά τους συμφέροντα.Δέν λέμε για αυτούς που ξεχνάνε να δηλώσουν τα εισοδήματα τους ή κατηγορούνται για μίζες και κατασπατάληση του δημοσίου χρήματος γιατί αυτούς,πότε τους κλείνουμε μέσα και πότε τους χειροκροτούν σαν ήρωες... Όλα αυτά θα συμβαίνουν μέχρι την στιγμή που η οργή του θεού και η φωνή του λαού θα το διορθώσουν.Βέβαια συνηθίσαμε να λέμε καλή επιτυχία στους πολιτικούς μας και στις φτωχογειτονιές μεταξύ αστείου και σοβαρού, όπως λένε στους γάμους και στα βαφτίσια να ζήσετε έτσι εύχονται και στους πολιτικούς οτι τον άλλο μήνα θα τους ψηφίσουμε πάλι καταργώντας τις 4ετίες τονε εκλογών.Αξιο απορίας είναι βέβαια γιατί ο αγρότης που παίρνει 333 ευρώ να του φτάνουν να πληρώνει ενφια , εφορία,δεκο κλπ και του πολιτικού που παίρνει 6,000 το μήνα δεν του φτάνουν.